

# Parámetro “Codigo\_Tipo\_Licencia\_Reposo\_Embarazo”



<b>ID</b>	54	
<b>Nombre</b>	Codigo_Tipo_Licencia_Reposo_Embarazo	
<b>Tipo Dato</b>	Integer	
<b>Módulo</b>	Personal	
<b>Valor = 6</b>	Si el valor es diferente de 0 (cero) entonces le va a consultar si requiere registrar una licencia y va a asignar en la pantalla de licencia el tipo de licencia proporcionado en este parámetro.	
<b>Valor = 0</b>	Si es 0 (cero) no le va a consultar si requiere registrar una licencia al guardar el registro de Embarazada.	Por defecto 0=inhabilitado



# Parámetro “Codigo\_Tipo\_Licencia\_Reposo\_Embarazo”

**Valor = 6** Si el valor es diferente de 0 (cero) entonces le va a consultar si requiere registrar una licencia y va a asignar en la pantalla de licencia el tipo de licencia proporcionado en este parámetro.

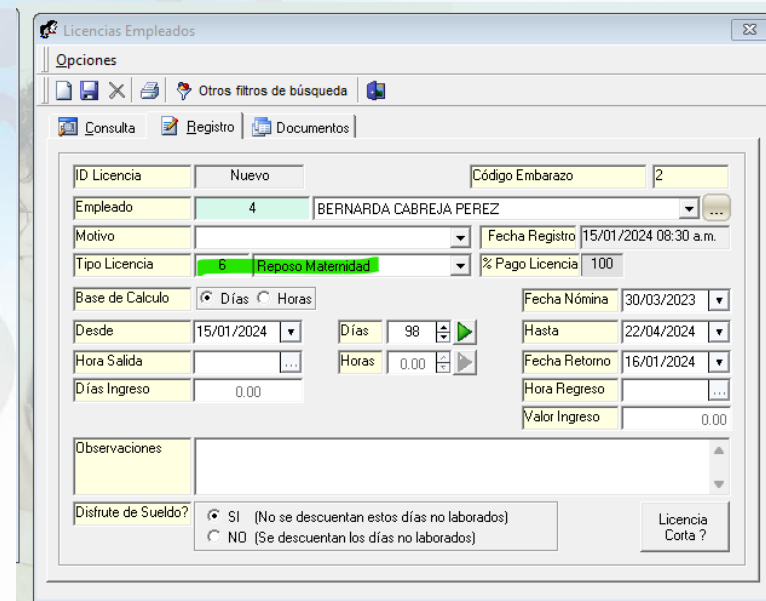
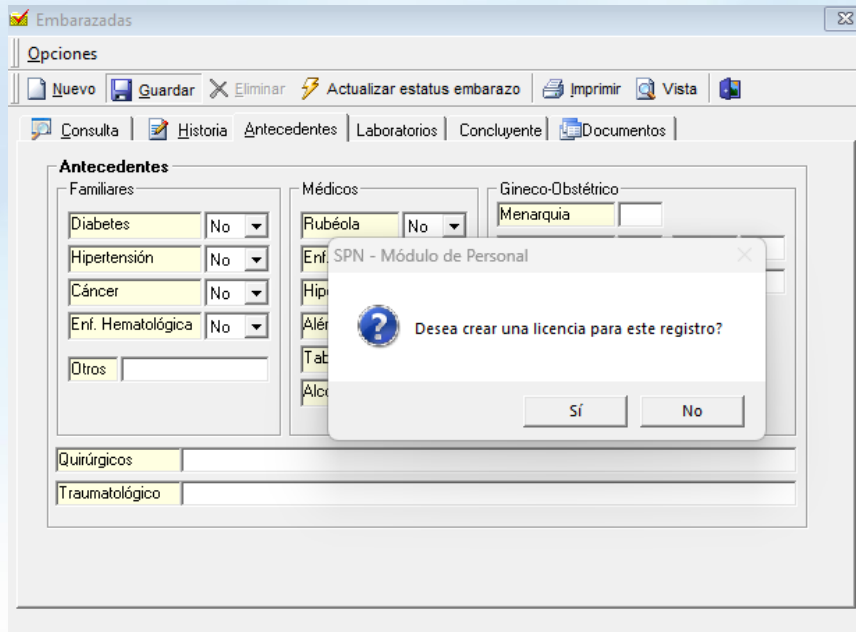
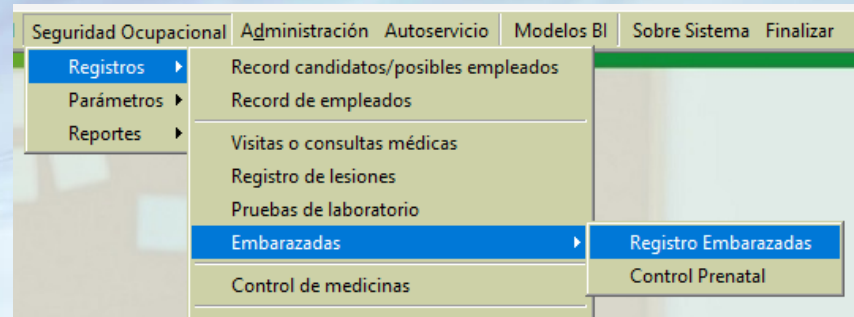

# Parámetro “Codigo\_Tipo\_Licencia\_Reposo\_Embarazo”

Valor = 0

Si es 0 (cero) no le va a consultar si requiere registrar una licencia al guardar el registro de Embarazada.

Por defecto 0=inhabilitado

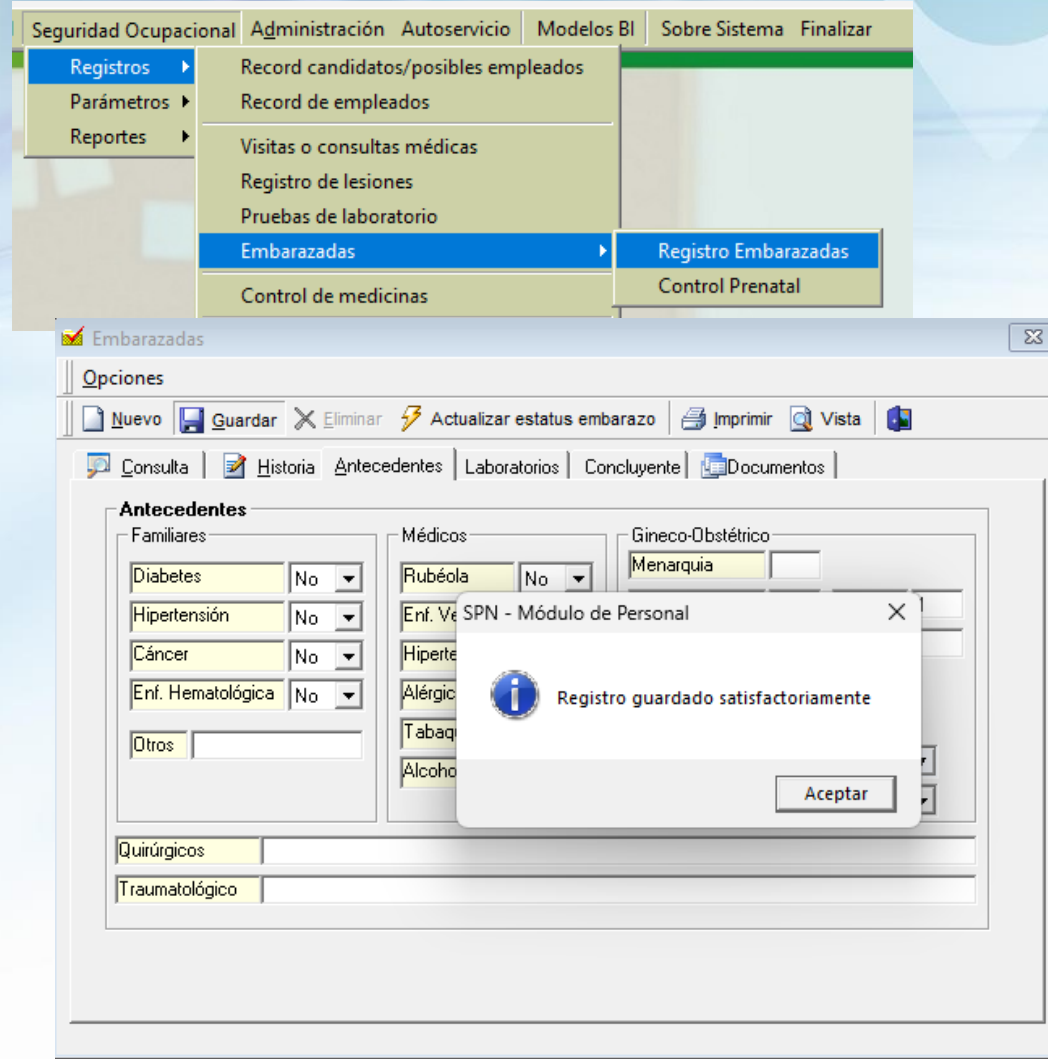

The screenshot displays the SPN software interface. At the top, a menu bar includes 'Seguridad Ocupacional', 'Administración', 'Autoservicio', 'Modelos BI', 'Sobre Sistema', and 'Finalizar'. The 'Administración' menu is open, showing options like 'Registros', 'Parámetros', and 'Reportes'. The 'Embarazadas' option is selected, leading to a sub-menu with 'Registro Embarazadas' and 'Control Prenatal'. Below this, the 'Embarazadas' window is visible, showing a toolbar with 'Nuevo', 'Guardar', 'Eliminar', 'Actualizar estatus embarazo', 'Imprimir', and 'Vista'. The 'Antecedentes' section is active, displaying various medical history fields such as 'Familiares' (Diabetes, Hipertensión, Cáncer, Enf. Hematológica), 'Médicos' (Rubéola, Enf. V, Hiperte, Alérgic, Tabaq, Alcoho), and 'Gineco-Obstétrico' (Menarquia). A confirmation dialog box is overlaid on the screen, titled 'Registro guardado satisfactoriamente', with an 'Aceptar' button.