Parámetro
“Controlar_Bloqueo_Nomina”
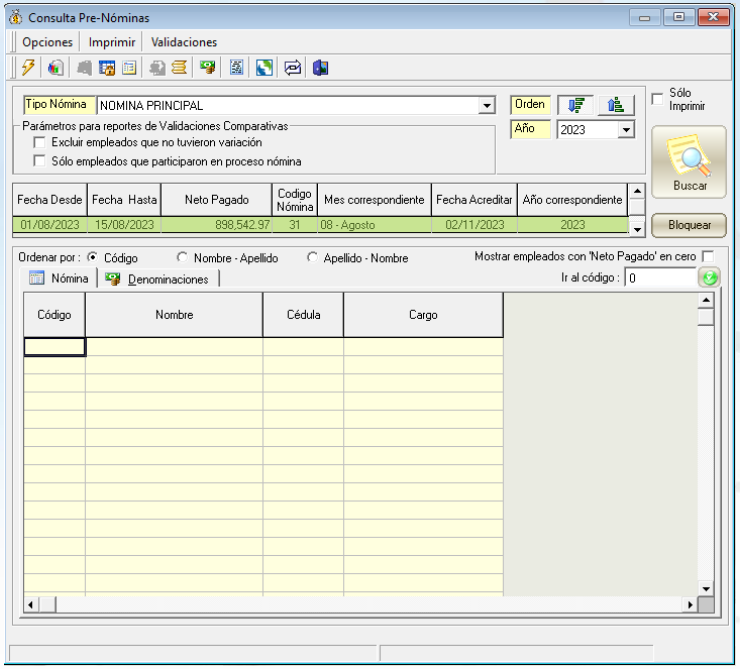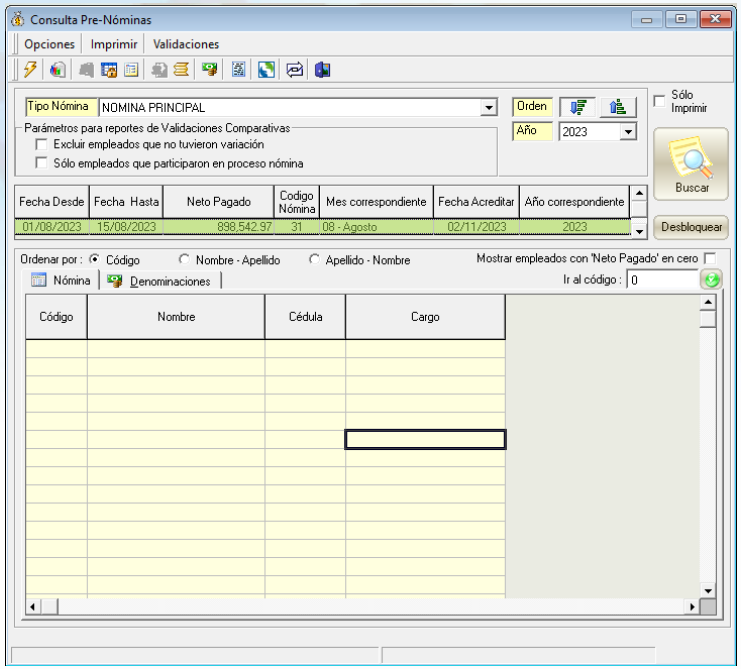
ID	68	
NOMBRE	Controlar_Bloqueo_Nomina	
TIPO DATO	Tinyint	
MÓDULO	Nómina	
VALOR = 0	Si el valor es 0 esta desabilitado la posibilidad de bloquear las nominas para que las mismas cuando esten en proceso no puedan volver a ser procesadas	Por defecto 0 = Inhabilitado
VALOR = 1	Si el valor es 1 se habilita la funcionalindad de Bloquear y Desbloquear nóminas en proceso mediante un boton llamado "Bloquear" que al marcarlo no permite volver a procesar la nómina hasta que se desbloquee la misma con un botón denominado "Desbloquear" el cual habilita nuevamente el poder procesar la nómina