

Seminario Auditoría y Control Interno de las Nóminas

Fase I

 SPN

Agenda de temas a tratar:

1. Objetivo de una Auditoría	4
2. ¿Qué es el Control Interno?	5
3. ¿Por qué Auditar los procesos de Nómina?	6
4. Parámetros Ecosistema Laboral	7
5. Acceso al Auditor	8
a) Consulta empleados	8
b) Consulta acciones de personal	10
c) Consulta de ausentismos sin disfrute de salario	12
d) Consulta nóminas	14
e) Logs de cambios	15
6. Elementos a considerar	17
a) Empleado Fantasma	17
b) Método del Salami en las Nóminas	18
c) Control de las Desvinculaciones	19

Agenda de temas a tratar:

7. Parámetros de cálculo	20
8. Control de horas extras	21
9. Reportes Nóminas	23
10. Saldos a favor ISR compensados	24
11. Descuentos de TSS e ISR asumidos	25
12. Reportes comparativos	27
13. Marcar Nómina como Auditada/Aprobada	69
14. Generación archivo pago Banco	70
15. Validador archivo de banco	71
16. Archivo de banco vs nómina	72
17. Reportes sobre retenciones ISR (IR3/IR4/IR13)	74
18. Consulta de Prestaciones Laborales	79
19. Trazabilidad (Nómina, Banco, TSS y Contabilidad)	81

1. Objetivo de una Auditoría:

El objetivo principal de una auditoría es evaluar de manera independiente y objetiva la situación financiera, operativa o de cumplimiento de una entidad o proceso, con el fin de garantizar que sus registros, actividades y controles sean correctos, eficaces y cumplan con las normativas aplicables.

2. ¿Qué es el Control Interno?

Un control interno es un conjunto de políticas, procedimientos y prácticas establecidas dentro de una organización para asegurar que sus operaciones se realicen de manera eficiente, que se cumplan los objetivos establecidos, que se gestionen adecuadamente los recursos y que se minimicen los riesgos, como errores o fraudes.

3. ¿Por qué Auditar los procesos de Nómina?

Auditar los procesos de nóminas es crucial por varias razones, ya que este proceso implica la gestión de datos sensibles y financieros que pueden afectar tanto a los empleados como a la organización en su conjunto.

1. Garantizar la exactitud y confiabilidad de los pagos.
2. Prevenir el fraude y la manipulación de datos.
3. Cumplimiento de normativas laborales y fiscales.
4. Verificación de la correcta aplicación de políticas.
5. Protección de la información.
6. Mejorar la eficiencia.
7. Generar confianza entre los empleados.
8. Cumplimiento de los principios de control.

SPN

4. Parámetros Ecosistema Laboral:

La revisión del presente documento tiene como objetivo realizar un análisis de las normas o reglas que conforman el ecosistema laboral de la República Dominicana, tal como se detallan en el contenido del archivo PDF a revisar.

Este documento incorpora una serie de parámetros legales fundamentales que rigen las relaciones laborales en el país, y es esencial para garantizar el cumplimiento de las obligaciones y derechos tanto de los empleadores como de los trabajadores.

<https://www.spn.com.do/tecnicos/F-SPN-000.pdf>

SPN

5. Acceso al Auditor:

a) **Consulta empleados:** desde este apartado puede consultar datos personales, estructura organizacional, datos de nóminas entre otros de uno o varios empleados.

Sistema de Personal (SPN SOFTWARE)

Reclutamiento Empleados Reportes Vacaciones Planes Desarrollo Planes Seguros Acción Personal Seguridad Ocupacional Administración Autoservicio Modelos BI Sobre Sistema

Datos Empleados

Consulta Empleados

Documentos Empleados

Administración Fotos de Empleados

Dependientes

Beneficiarios de Seguros

Asignaciones

Políticas de Crédito

Estudios Realizados

Carga Masiva de Estudios Realizados

Solicitud Masiva de Cursos

Cambio Estado Cursos

Experiencia de Trabajo

Graduaciones

Reconocimientos (Premiaciones)

Disciplinas Correctivas

Mensaje en Volante de Pago

Permisos

Licencias

Ausencias

Carga Masiva de Ausentismos

Análisis Salarial

Cambiar Supervisores en Lote

Modificar BaseRate Empleado

Cartas, Contratos y Certificaciones

Reportes

Reportes Ministerio de Trabajo

Interfase Dispositivo Asistencia

SPN SOFTWARE

MÓDULO PERSONAL >

SPN

5. Acceso al Auditor:

a) Consulta empleados.

Maestro de Empleados

Opciones | Exportar Datos | Exportar Datos con Códigos | Carta Bienvenida | Ayuda Salarios | Ayuda | Finalizar

Datos Generales | Datos de Organización | Datos de Nómina | Otros Datos | Documentos | Consulta

Datos Personales

Código Nuevo	404305	Numero Solicitud	0
Código Auxiliar	404305	Edad	34 Años
Nombres	JUAN	Sexo	Masculino
Segundo Apellido	GONZALEZ	Primer Apellido	ALMONTE
Fecha Nacimiento	11/12/1990	Apodo	
Nacionalidad	DOMINICANA	Lugar Nacimiento	Santo Domingo
Cédula	031-0000000-1	Lengua Nativa	Español
Estado Civil	Soltero (a)	Pasaporte	
Nivel Académico	LICENCIATURA	Referencia	
Profesión o Carrera	LIC. CONTABILIDAD	Contraseña Web	xxxxxxxxxxx
		Gestionar Foto	Buscar Foto Ver foto

Foto

Cargar todas las fotos

Datos de localización

Celular Corporativo	(809) 002-0000	Teléfono 1	(809) 001-0000	Teléfono 2	()
Celular Personal	()	Fax	()	Tel. Oficina	()
E-Mail Corporativo	analista02@spn.com.do	E-Mail Personal	analista02@spn.com.do		
Dirección	Av. Ing. Roberto Pastoriza, #700				
Zona	Norte	Municipio	DISTRITO NACIONAL		
Región	Región Norte	Ciudad	SANTO DOMINGO		
Provincia	SANTO DOMINGO	Sector/Barrio			

Barra de Estado

- Estatus ●
- Cumpleaños
- Licencia
- Ausencia
- Permiso
- Vacaciones
- Disciplina
- Supervisor ●
- Sindicato
- Posición Crítica ●
- Posición Clave
- Es padre ●

5. Acceso al Auditor:

b) Consulta acciones de personal: desde este apartado se pueden consultar todas las novedades de personal realizadas en un intervalo de fechas, tales como aumentos, incorporaciones, desvinculaciones, traslados, entre otros.

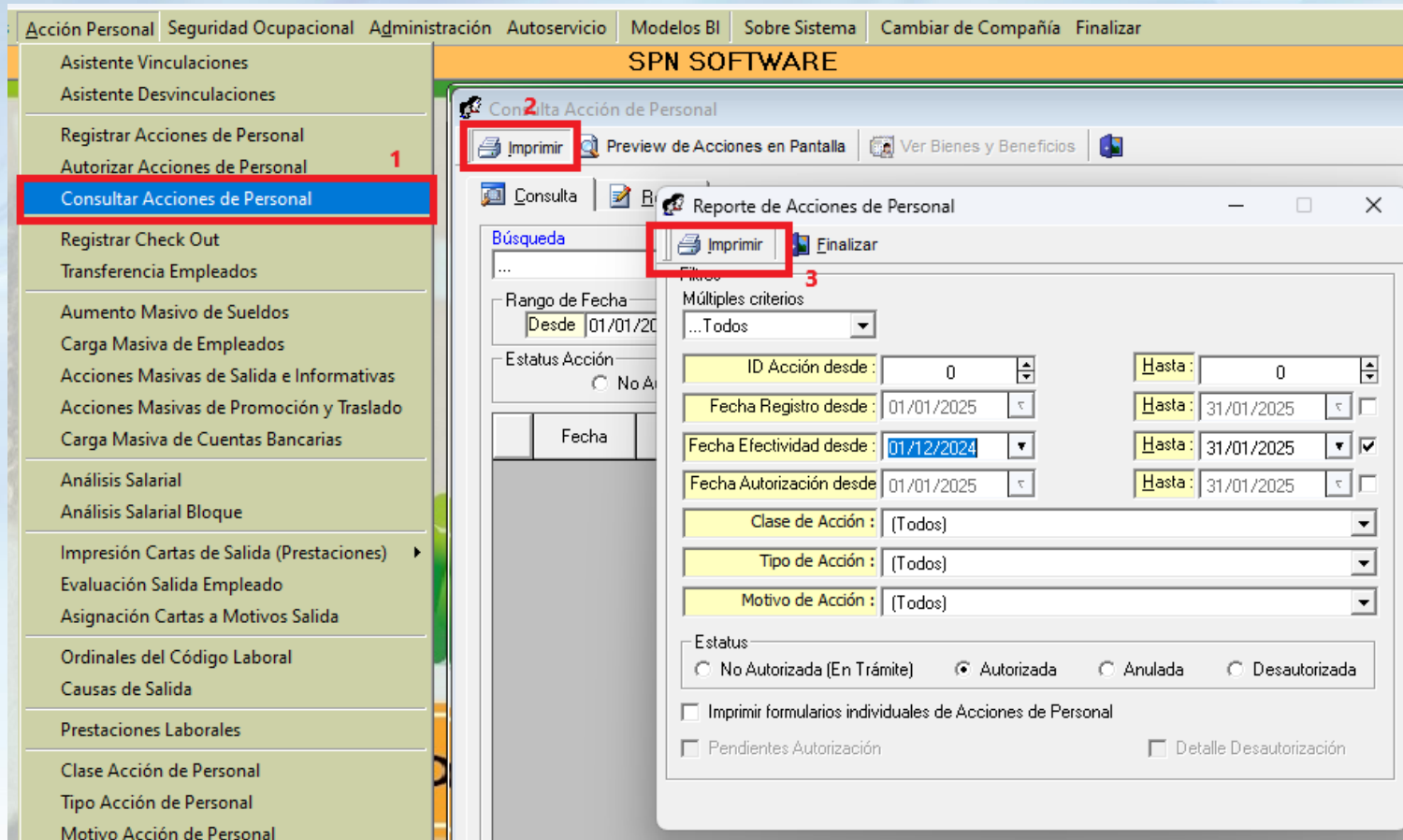

The main window is titled 'SPN SOFTWARE' and 'Consulta Acciones de Personal'. It features a toolbar with 'Imprimir' (highlighted with a red box and a '2'), 'Preview de Acciones en Pantalla', and 'Ver Bienes y Beneficios'. Below the toolbar, there is a 'Reporte de Acciones de Personal' window with a 'Búsqueda' section and a 'Filtros' section. The 'Filtros' section includes a 'Múltiples criterios' dropdown set to '... Todos'. The filter criteria are as follows:

Criterio	Desde	Hasta	Opciones
ID Acción desde	0	0	
Fecha Registro desde	01/01/2025	31/01/2025	<input type="checkbox"/>
Fecha Efectividad desde	01/12/2024	31/01/2025	<input checked="" type="checkbox"/>
Fecha Autorización desde	01/01/2025	31/01/2025	<input type="checkbox"/>
Clase de Acción	(Todos)		
Tipo de Acción	(Todos)		
Motivo de Acción	(Todos)		

The 'Estatus' section has radio buttons for 'No Autorizada (En Trámite)', 'Autorizada' (selected), 'Anulada', and 'Desautorizada'. There are also checkboxes for 'Imprimir formularios individuales de Acciones de Personal', 'Pendientes Autorización', and 'Detalle Desautorización'. A '3' is placed near the 'Imprimir' button in the filter window.

5. Acceso al Auditor:

b) Consulta acciones de personal.

SPN SOFTWARE
Relación de Acciones de Personal

Fecha: 20/01/2025
Hora: 05:26:46 p.m.
Página: 1 / 1

Filtros

Clase Acción: Todas	Registro	Fecha Desde: Todas	Fecha Hasta: Todas
Tipo Acción: Todos	Efectividad:	Fecha Desde: 01/12/2024	Fecha Hasta: 31/01/2025
Motivo Acción: Todos	Autorización:	Fecha Desde: Todas	Fecha Hasta: Todas

...Todos :

Fecha	Empleado	Estatus	Fecha Efectiva	Fecha Autorización	Solicitada Por	Autorizada Por	Años	Meses	Días
Tipo Acción : Aumento de Sueldo									
06/12/2024	4000 JUAN POLANCO ALMONTE	Autorizada	01/12/2024	06/12/2024	MARIO PEREZ GONZALEZ	MARIO PEREZ GONZALEZ	4 años	10 meses	15 días
Motivo : Aumento salario		Razón Acción : Aumento,		Origen: Personal					
03/01/2025	4000 JUAN POLANCO ALMONTE	Autorizada	01/01/2025	03/01/2025	MARIO PEREZ GONZALEZ	MARIO PEREZ GONZALEZ	4 años	11 meses	16 días
Motivo : Aumento salario		Razón Acción : Aumento de sueldo,		Origen: Personal					
Sub Total:		2							
Tipo Acción : Reincorporación									
13/12/2024	404304 CARLOS PEREZ PENA	Autorizada	16/12/2024	13/12/2024	MARIO PEREZ GONZALEZ	MARIO PEREZ GONZALEZ			
Motivo : Nuevo Ingreso		Razón Acción : Reingreso empleado		Origen: Personal					
13/12/2024	404297 MARTA MARTINEZ BURGOS	Autorizada	16/12/2024	13/12/2024	MARIO PEREZ GONZALEZ	MARIO PEREZ GONZALEZ			
Motivo : Nuevo Ingreso		Razón Acción : Reingreso empleado		Origen: Personal					
13/12/2024	404310 PEDRO MORONTA MARTINEZ	Autorizada	16/12/2024	13/12/2024	MARIO PEREZ GONZALEZ	MARIO PEREZ GONZALEZ			
Motivo : Nuevo Ingreso		Razón Acción : Reingreso empleado		Origen: Personal					
Sub Total:		3							
Total: =====>		5							

Reporte Resumido		
Clase de Acción	Tipo de Acción	Motivo de Acción
Entrada (3)	Reincorporación (3)	
		Nuevo Ingreso (3)
Salario (2)	Aumento de Sueldo (2)	
		Aumento salario (2)
Total Acciones de Personal: 5		

Resumen Antigüedad	
Antigüedad	Total
De 0 a 1 año	3
De 1 a 5 años	2
De 5 a 10 años	0
De 10 a 15 años	0
De 15 a 20 años	0
De 20 a 25 años	0
De 25 a 30 años	0
Mayor de 30 años	0
Total:	5

5. Acceso al Auditor:

c) **Consulta de ausentismos sin disfrute de salario:** desde este apartado puede consultar ausentismos sin disfrute de salario. Estos impactan al salario del periodo.

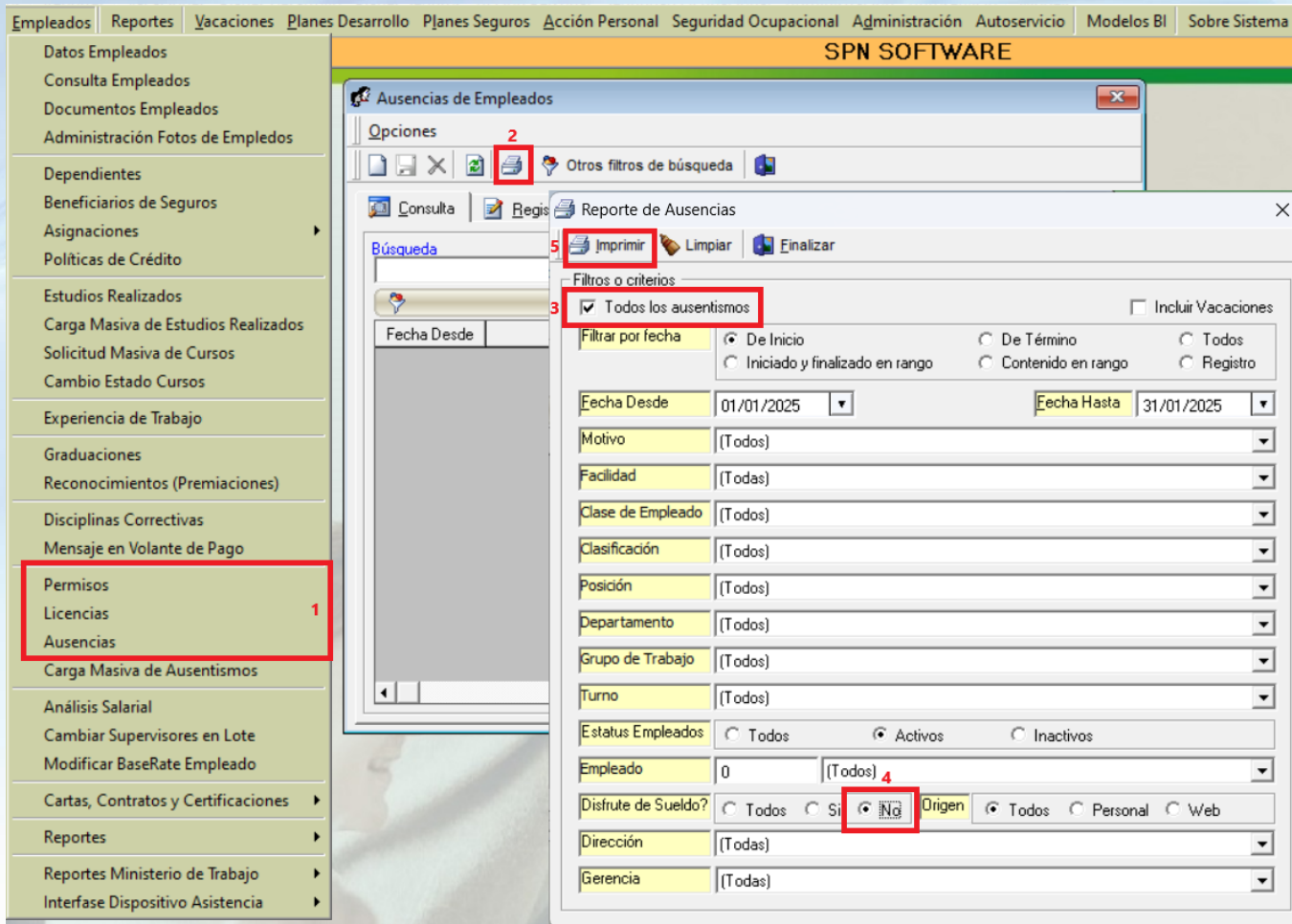

5. Acceso al Auditor:

c) Consulta de ausentismos sin disfrute de salario.

SPN SOFTWARE										Fecha :	20/01/2025	
Relación De Ausentismos De Empleados										Hora :	05:17:12 p. m.	
										Página :	1 / 1	
Fecha de inicio	01/12/2024 hasta 31/12/2024		Facilidad:	(Todas)	Departamento:	(Todos)	Turno:	(Todos)	Tipo Licencia:	(Todos)	Rango Días:	Todos
Clase Empleado:	(Todos)		Empleado:	(Todos)	Clasificación:	(Todos)	Posición:	(Todos)	Gerencia:	(Todas)		
Dirección:	(Todas)		Grupo de Trabajo:	(Todos)								
Tipo	Motivo	Observaciones	Desde	Hasta	Base Cálculo	Cant.	Total Días	Disfrute	Horas Perdidas			
Empleado: 6000 - AMAURY POLANCO ALMONTE												
Ausencia	Ausencia sin Aviso	No se presentó al lugar de trabajo en el día de hoy.	01/12/2024	01/12/2024	Días	1	1.00	N	0.00			
Ausencia	Ausencia sin Aviso	Ausencia sin aviso.	26/12/2024	26/12/2024	Días	1	1.00	N	8.00			
Cantidad de empleados: 1							Total de horas perdidas:			8.00		
Empleado: 7000 - CARLOS ALMONTE GOMEZ												
Ausencia	Ausencia sin Aviso	Ausencia sin aviso.	09/12/2024 07:00:00	09/12/2024 09:00:00	Horas	2	0.25	N	2.00			
Cantidad de empleados: 1							Total de horas perdidas:			2.00		
Cantidad de empleados: 2			Total de ausentismos: 3				Total de horas perdidas:			10.00		

5. Acceso al Auditor:

d) **Consulta nóminas:** desde este apartado puede consultar las nóminas cerradas o en proceso y generar reportes.

Parámetros	Consultas	Seguridad	Sobre el Sistema	Cambiar de Compañía	Finalizar
	Consulta de Nóminas				
	Consulta de Nómina Indexada				
	Consulta Nómina en Proceso				
	Consulta Nómina en Proceso Indexada				
	Consulta Estado y Trazabilidad Pagos Nóminas				
	Transacciones Nominales				
	Reportes de Descuentos				
	Reportes de Horas Trabajadas				
	Reporte Estadístico de Horas Pagadas				
	Relación Bancaria de Nóminas				
	Verificación datos para Transferencia BPD				
	Resultados Pago Automático Banco Popular				
	Consulta Cobros o Abonos a Préstamos				
	Cheques Prestaciones				
	Todas las Aportaciones				
	Seguridad Social SFS				
	Plan de Pensiones				
	Infotep				
	Aporte Voluntario AFP				
	ISR y TSS Asumido				
	Consulta Diferencia Retención				
	Acumulados Vacaciones - Regalía				
	Acumulados Provisiones				

5. Acceso al Auditor:

e) **Logs de cambios:** desde este apartado el usuario tiene visibilidad de los cambios realizados dentro de un intervalo de fecha.

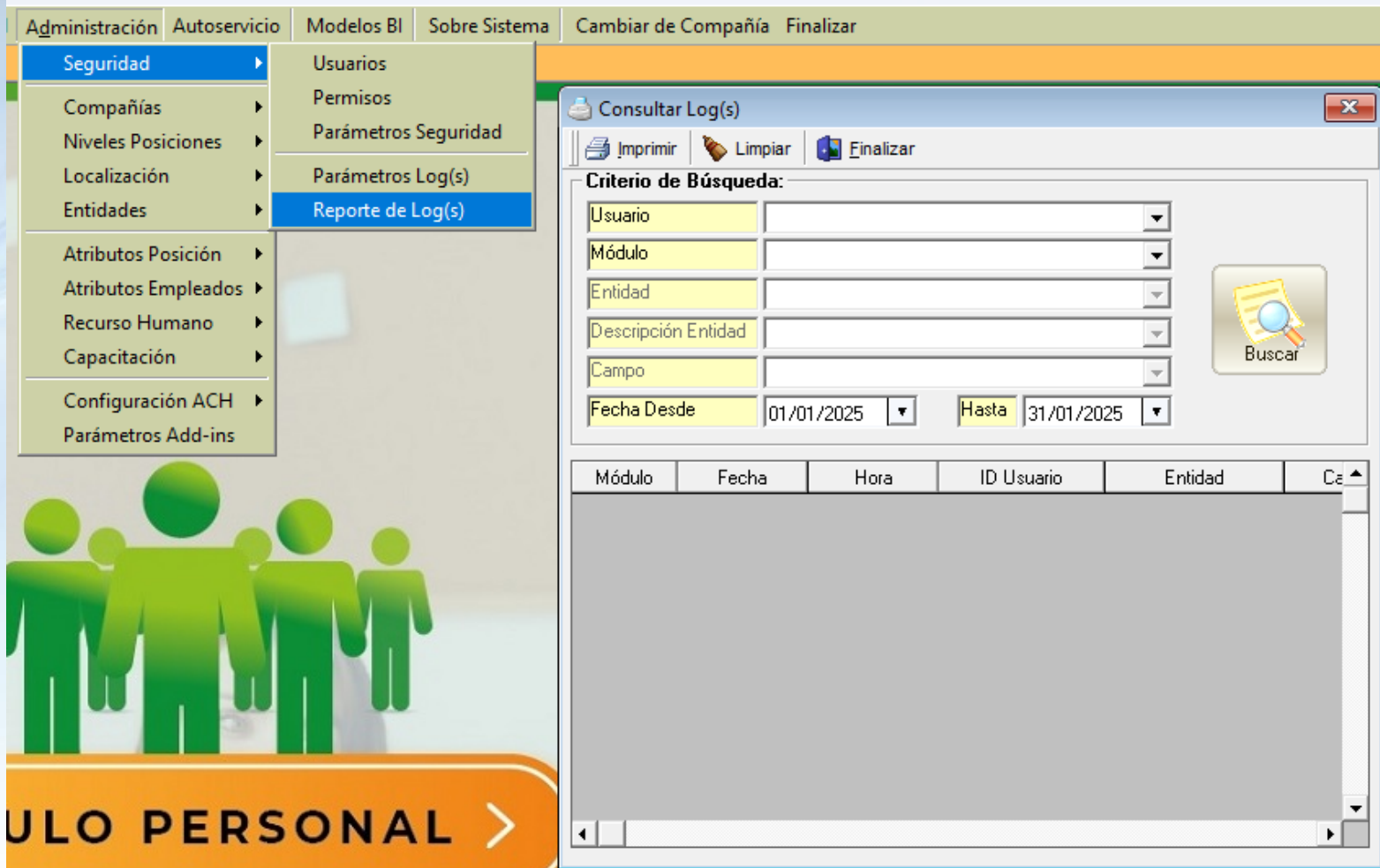

Administración | Autoservicio | Modelos BI | Sobre Sistema | Cambiar de Compañía | Finalizar

Seguridad ▶ Usuarios
 Compañías ▶ Permisos
 Niveles Posiciones ▶ Parámetros Seguridad
 Localización ▶ Parámetros Log(s)
 Entidades ▶ **Reporte de Log(s)**

Atributos Posición ▶
 Atributos Empleados ▶
 Recurso Humano ▶
 Capacitación ▶
 Configuración ACH ▶
 Parámetros Add-ins ▶

Consultar Log(s)

Imprimir | Limpiar | Finalizar

Criterio de Búsqueda:

Usuario: []
 Módulo: []
 Entidad: []
 Descripción Entidad: []
 Campo: []
 Fecha Desde: 01/01/2025 Hasta: 31/01/2025

Buscar

Módulo	Fecha	Hora	ID Usuario	Entidad	Ca

MÓDULO PERSONAL >

5. Acceso al Auditor:

e) Logs de cambios.

SPN SOFTWARE

Reporte Log(s)

En el periodo de 20/01/2025 Hasta 31/01/2025

Filtrado por Entidad: Datos Empleados

Fecha: 20/01/2025
 Hora: 05:35:57 p.m.
 Página: 1 / 1

Fecha	Hora	Módul	Entidad	Descripción	Campo	Valor Anterior	Valor Actualizado	PC
supervisor - MARIO PEREZ GONZALEZ								
20/01/2025	05:35p.m.	Personal	Datos Empleados	404295 - ANNI ARIAS CONTRERAS	Direccion	Santo Domingo	Santiago, R.D.	PTG ANALIST A02
20/01/2025	05:35p.m.	Personal	Datos Empleados	404295 - ANNI ARIAS CONTRERAS	Embarazada		True	PTG ANALIST A02
20/01/2025	05:35p.m.	Personal	Datos Empleados	404295 - ANNI ARIAS CONTRERAS	Fecha_Ultima_Modificacion	13/09/2024 08:48:37 a.m.	20/01/2025 05:35:54 p.m.	PTG ANALIST A02
20/01/2025	05:35p.m.	Personal	Datos Empleados	404295 - ANNI ARIAS CONTRERAS	Telefono_Oficina		(809) 444-4442 - 125	PTG ANALIST A02

Total Registros: 4

Total Registros: 4

6. Elementos a considerar:

Empleado Fantasma: El término "empleado fantasma" se refiere a una persona que está registrada en una nómina o lista de empleados de una empresa, pero en realidad no realiza ninguna labor o trabajo para la compañía. Esta persona puede no existir físicamente o, si lo hace, no desempeña ninguna tarea o función dentro de la organización. La razón detrás de esto puede ser el fraude, donde el salario del empleado fantasma se paga, pero ese dinero es desviado por alguien (como un supervisor o gerente) para beneficio propio.

El concepto de empleado fantasma es un tipo de fraude laboral que puede implicar:

- a) La creación de un puesto falso.
- b) El pago de salarios a personas que no existen o que ya no trabajan en la empresa.
- c) La manipulación de registros de la empresa para encubrir estos pagos.

SPN

6. Elementos a considerar:

El método del salami: es una técnica fraudulenta que implica el robo de pequeñas cantidades de dinero de forma repetida y sistemática, de manera que cada transacción individual es tan pequeña que no se percibe inmediatamente, pero cuando se acumulan, pueden generar una suma considerable. En el contexto de las nóminas, este método se utiliza cuando un empleado realiza ajustes pequeños, pero continuos, en los salarios de los empleados o en las deducciones, de modo que las cantidades extraídas por cada ajuste son mínimas, pero a lo largo del tiempo pueden resultar en una cantidad significativa.

Algunos ejemplos de cómo podría aplicarse el método del salami en las nóminas son:

- a) **Ajustes de salario falsos:** El empleado podría modificar ligeramente el salario de un grupo de trabajadores (por ejemplo, añadiendo un pequeño monto que no se detecta fácilmente) y desviar esa diferencia hacia una cuenta personal.
- b) **Deducciones manipuladas:** Cambiar las deducciones de impuestos o beneficios de los empleados de manera que se retenga una cantidad más baja de la debida, con el objetivo de quedársela.
- c) **Añadir empleados fantasmas:** Como en el caso de los "empleados fantasmas", podría crear una persona falsa en la nómina y redirigir el salario de esa persona a su propia cuenta.

6. Elementos a considerar:

El control de desvinculaciones: es un conjunto de procedimientos y prácticas que una empresa implementa para gestionar de manera adecuada el proceso de terminación o salida de un empleado de la organización, ya sea por renuncia, despido, jubilación, término de contrato u otras razones. Un buen control en las desvinculaciones es clave para evitar fraudes, garantizar el cumplimiento de las normativas laborales, proteger los intereses de la empresa y asegurar una transición ordenada.

Algunos aspectos esenciales en el control de desvinculaciones incluyen:

- a) Verificación de la Información: cartas de salida firmadas.
- b) Revisión de Nómina: validar que se excluya de la nómina de salario.
- c) Devolución de Activos: asegurarse que devuelva las herramientas asignadas.
- d) Acceso a Sistemas: deshabilitar los accesos a sistemas informáticos de la empresa.
- e) Liquidación y Beneficios: asegurarse de que se realice el cálculo de sus prestaciones/derechos adquiridos.
- f) Entrevista de Salida (Exit Interview).
- g) Documentación Legal y Cumplimiento.

7. Parámetros de cálculo:

Desde este apartado se configuran los parámetros para los cálculos de vacaciones, prestaciones, derechos adquiridos, entre otros.

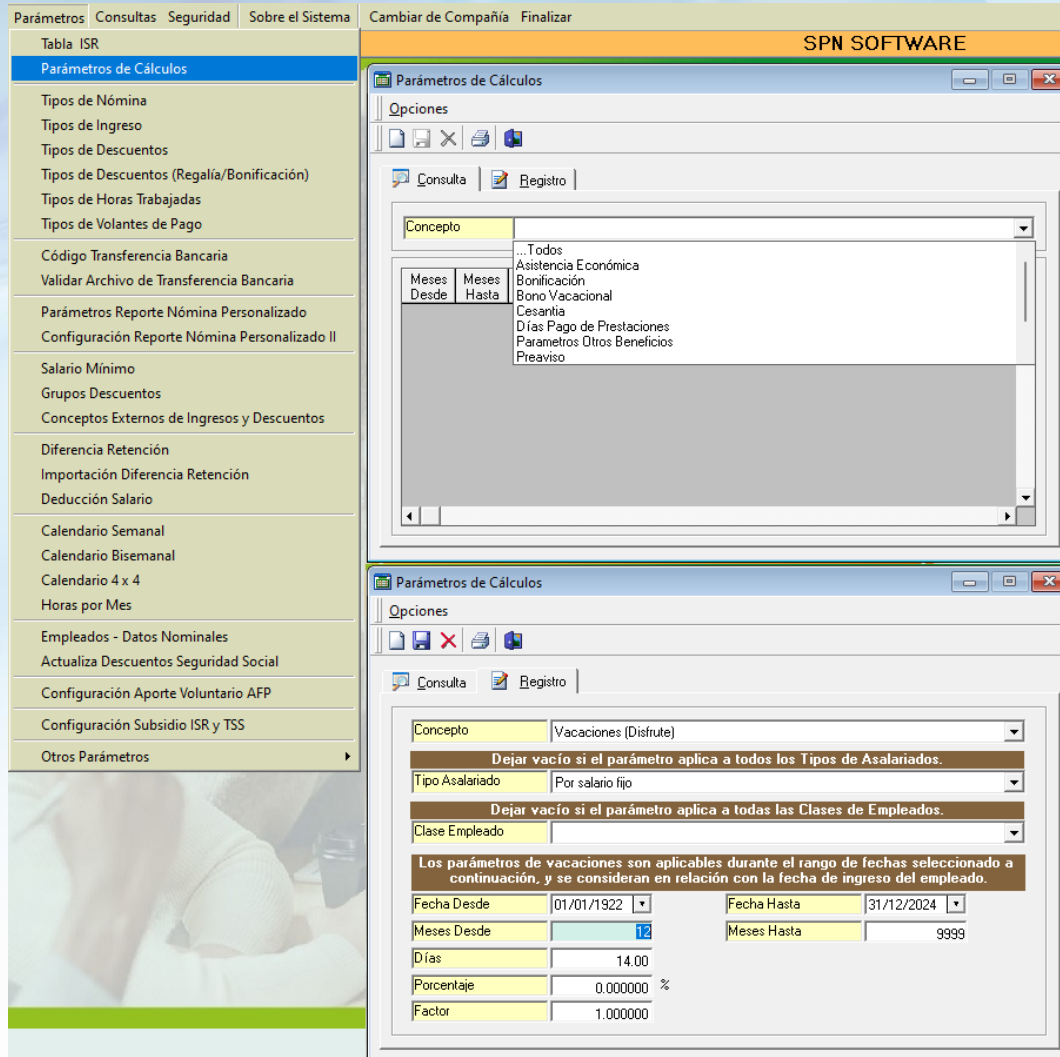

Parámetros de Cálculos

Opciones

Consulta Registro

Concepto

- ... Todos
- Asistencia Económica
- Bonificación
- Bono Vacacional
- Cesantía
- Días Pago de Prestaciones
- Parametros Otros Beneficios
- Preaviso

Parámetros de Cálculos

Opciones

Consulta Registro

Concepto: Vacaciones (Disfrute)

Dejar vacío si el parámetro aplica a todos los Tipos de Asalariados.

Tipo Asalariado: Por salario fijo

Dejar vacío si el parámetro aplica a todas las Clases de Empleados.

Clase Empleado:

Los parámetros de vacaciones son aplicables durante el rango de fechas seleccionado a continuación, y se consideran en relación con la fecha de ingreso del empleado.

Fecha Desde: 01/01/1922 Fecha Hasta: 31/12/2024

Meses Desde: 12 Meses Hasta: 9999

Días: 14.00

Porcentaje: 0.000000 %

Factor: 1.000000

8. Control de horas extras:

Desde este reporte se puede validar que las horas extras laboradas en el periodo estén dentro de la cantidad permitida por Ley.

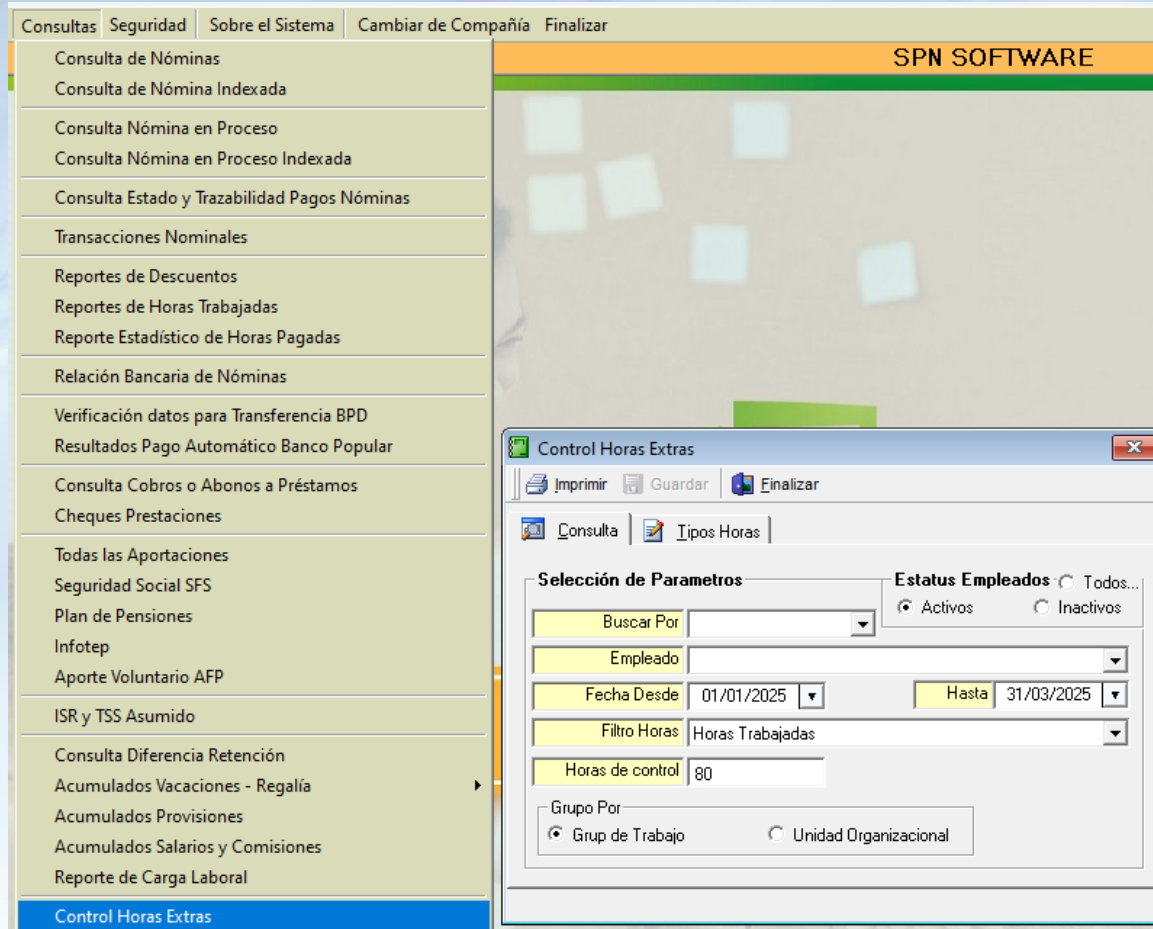

- SPN SOFTWARE** (Application Title)
- Control Horas Extras** (Report Title)
- Acciones:** Imprimir, Guardar, Finalizar
- Consultas / Tipos Horas:** Consulta, Tipos Horas
- Selección de Parámetros:**
 - Buscar Por: [Dropdown]
 - Empleado: [Dropdown]
 - Fecha Desde: 01/01/2025, Hasta: 31/03/2025
 - Filtro Horas: Horas Trabajadas
 - Horas de control: 80
- Estatus Empleados:**
 - Todos... (Radio)
 - Activos (Radio, selected)
 - Inactivos (Radio)
- Grupo Por:**
 - Grup de Trabajo (Radio, selected)
 - Unidad Organizacional (Radio)

8. Control de horas extras:

Desde este reporte se puede validar que las horas extras laboradas en el periodo estén dentro de la cantidad permitida por Ley.

SPN SOFTWARE

Reporte de Horas Trabajadas por Grupo de Trabajo

Desde 01/01/2025 Hasta 31/03/2025

Fecha : 20/01/2025

Hora : 05:45:44 p. m.

Página : 1 / 1

Grupo de Trabajo		EXTRAS DIURNAS 35%	FERIADAS DIURNAS 100%	RECARGO NOCTURNO 15%	EXTRAS NOCTURNAS 15%	Total Horas Extras Cantidad	Total Horas Disponibilidad Cantidad	Disponibilidad Horas	
Empleado	Turno								
CRÉDITO									
404308	LUIS TAVERAS ALMONTE	1 - TURNO 1	15.00	8.00	0.00	0.00	23.00	80.00	57.00
404307	MARCOS LIRIANO MARTINEZ	1 - TURNO 1	10.00	8.00	44.00	0.00	62.00	80.00	18.00
404311	MARIO PEREZ GONZALEZ	1 - TURNO 1	10.00	8.00	0.00	0.00	18.00	80.00	62.00
Total de Empleados ----> 3			35.00	24.00	44.00	0.00	103.00		
GESTIÓN HUMANA									
404296	JUAN ALEJANDRO ALONSO PEREZ	1 - TURNO 1	5.00	0.00	15.00	0.00	20.00	80.00	60.00
404299	MARIA PEREZ AGRAMONTE	1 - TURNO 1	5.00	0.00	10.00	0.00	15.00	80.00	65.00
Total de Empleados ----> 2			10.00	0.00	25.00	0.00	35.00		
Total General ----> Empleados: 5			45.00	24.00	69.00	0.00	138.00		

SPN

9. Reportes Nóminas:

Luego del procesamiento o cierre de nóminas se tienen múltiples reportes de validación de nóminas:

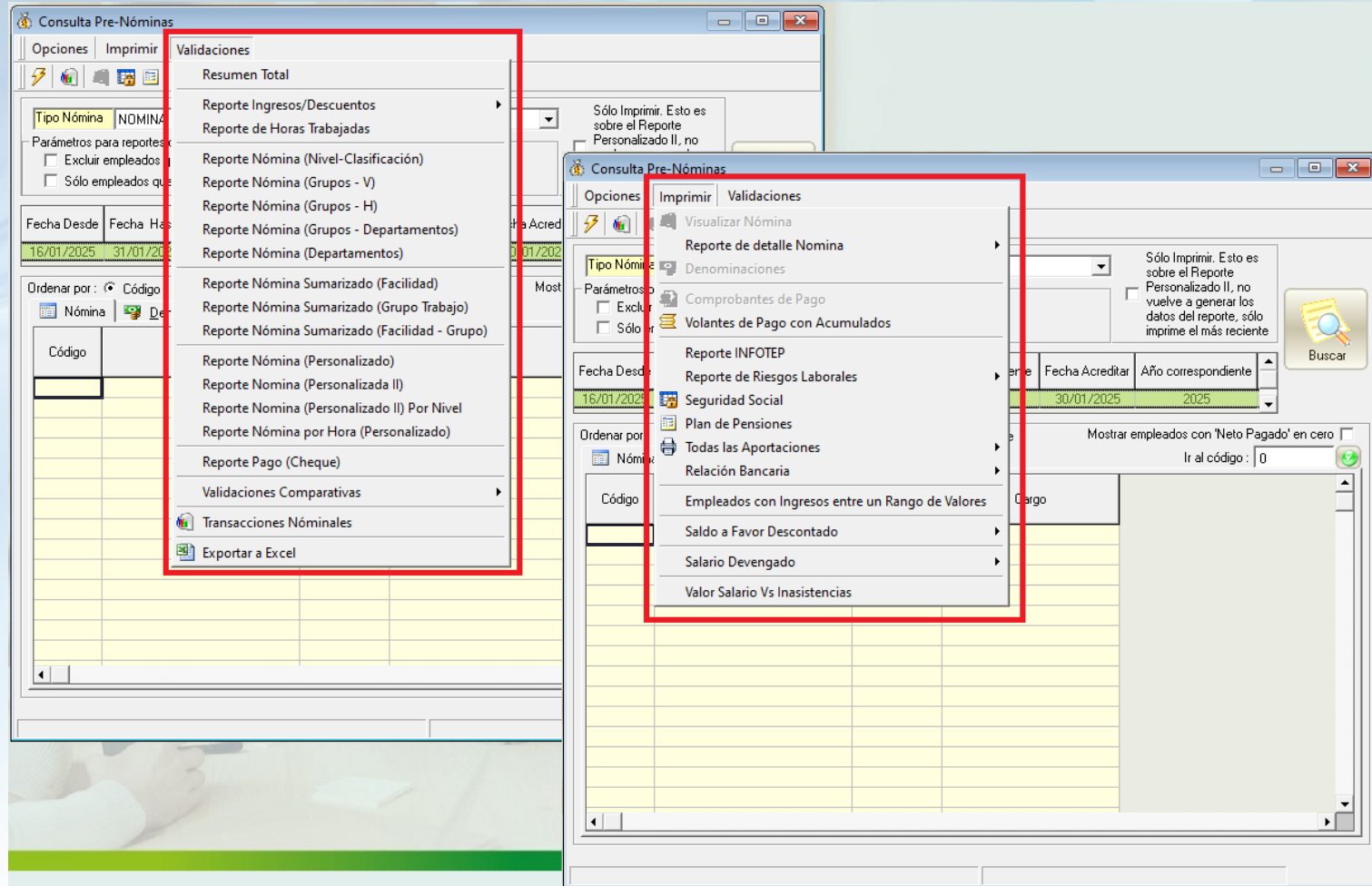

10. Saldos a favor ISR compensados:

Para la consulta de los saldos a favor de ISR compensados en un período, debemos generar el siguiente reporte desde la consulta de nóminas en proceso o cerradas:

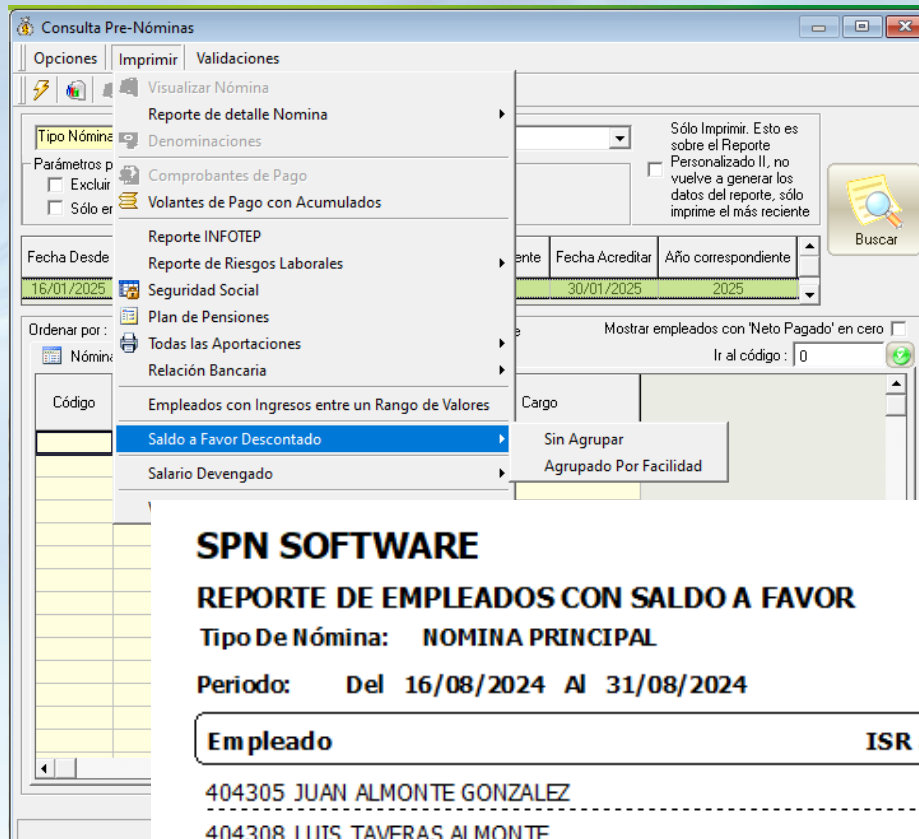

SPN SOFTWARE

REPORTE DE EMPLEADOS CON SALDO A FAVOR

Tipo De Nómina: **NOMINA PRINCIPAL**

Periodo: **Del 16/08/2024 Al 31/08/2024**

Fecha: 22/01/2025
 Hora: 09:24:02 a.m.
 Página: 1 / 1

Empleado	ISR a Descontar	Saldo a Favor	ISR Descontado
404305 JUAN ALMONTE GONZALEZ	18,310.44	1,500.50	16,809.94
404308 LUIS TAVERAS ALMONTE	16,840.44	30.50	16,809.94
CANTIDAD DE EMPLEADOS: 2	35,150.88	1,531.00	33,619.88

11. Descuentos de TSS e ISR asumidos:

Para la consulta de los descuentos de AFP, SFS o ISR asumidos por la empresa si aplica, debemos dirigirnos a la siguiente opción dentro de Consulta de nóminas cerradas o en proceso:

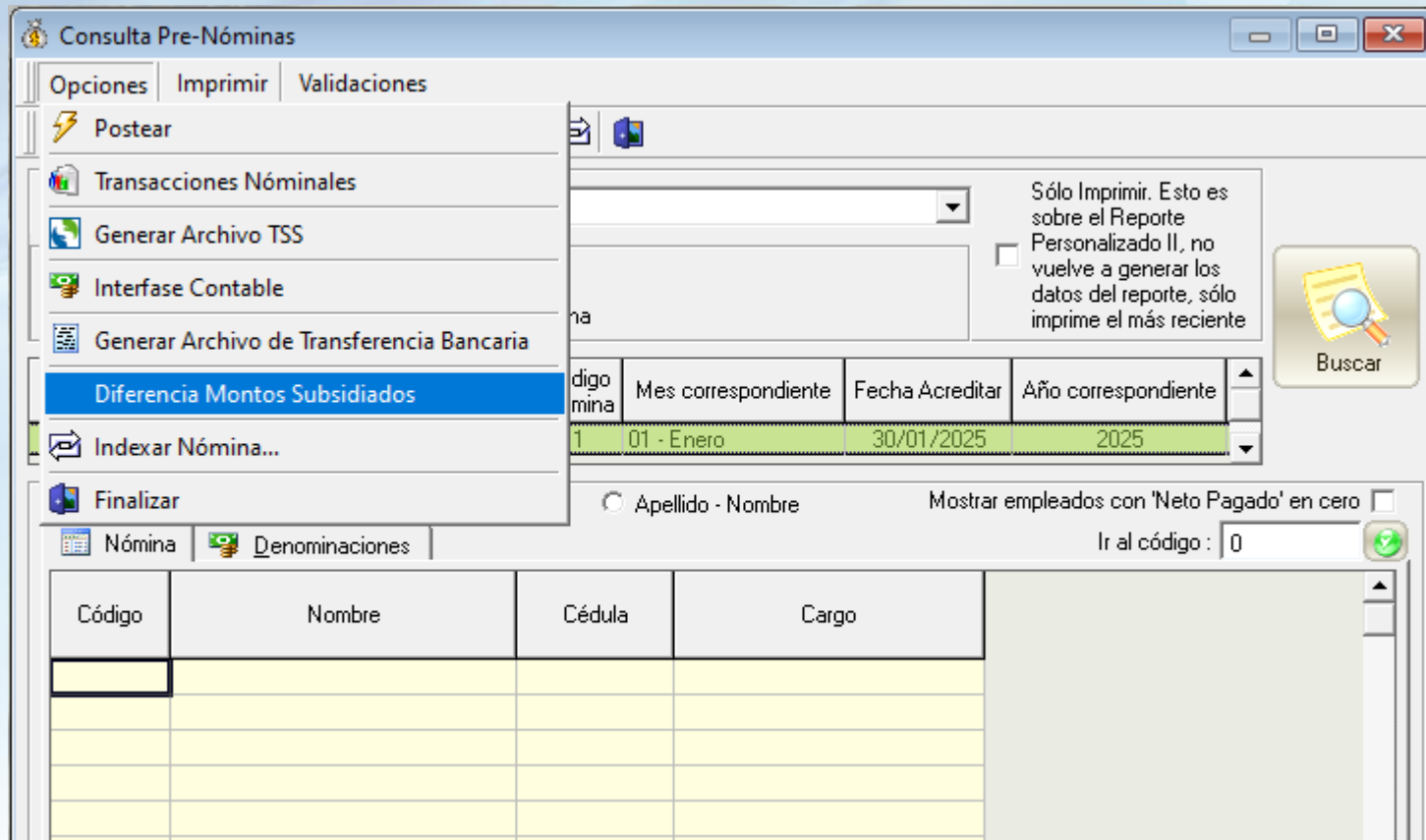

Consulta Pre-Nóminas

Opciones | Imprimir | Validaciones

- Postear
- Transacciones Nominales
- Generar Archivo TSS
- Interfase Contable
- Generar Archivo de Transferencia Bancaria
- Diferencia Montos Subsidiados**
- Indexar Nómina...
- Finalizar

Sólo Imprimir. Esto es sobre el Reporte Personalizado II, no vuelve a generar los datos del reporte, sólo imprime el más reciente

Buscar

Código	Nombre	Cédula	Cargo
1	01 - Enero	30/01/2025	2025

Apellido - Nombre Mostrar empleados con 'Neto Pagado' en cero

Ir al código: 0

11. Descuentos de TSS e ISR asumidos:

SPN SOFTWARE

Relación Descuentos ISR y TSS Asumidos
Resumido

Desde: 16/01/2025 Hasta: 31/01/2025

Fecha: 22/01/2025

Hora: 01:39:04 p.m

Página: 1 / 1

Numero	Nombre	Valor ISR General	ISR Descotado	ISR Asumido	SFS General	SFS Descotado	SFS Asumido	AFP General	AFP Descotada	AFP Asumida
OFICINA SANTIAGO										
CONTABILIDAD										
6000	AMALRY POLANCO ALMONTE	14,641.12	0.00	14,641.12	2,470.00	0.00	2,470.00	2,331.88	0.00	2,331.88
7000	CARLOS ALMONTE GOMEZ	7,093.22	0.00	7,093.22	1,634.00	0.00	1,634.00	1,542.63	0.00	1,542.63
SubTotal Grupo:	2	21,734.34	0.00	21,734.34	4,104.00	0.00	4,104.00	3,874.51	0.00	3,874.51
SubTotal Facilidad:	2	21,734.34	0.00	21,734.34	4,104.00	0.00	4,104.00	3,874.51	0.00	3,874.51
Total	2	21,734.34	0.00	21,734.34	4,104.00	0.00	4,104.00	3,874.51	0.00	3,874.51

SPN

12. Reportes comparativos:

Estos reportes permiten comparar distintos periodos de nóminas para determinar si se tiene variación en ingresos o descuentos. Adicionalmente se tienen otros reportes complementarios:

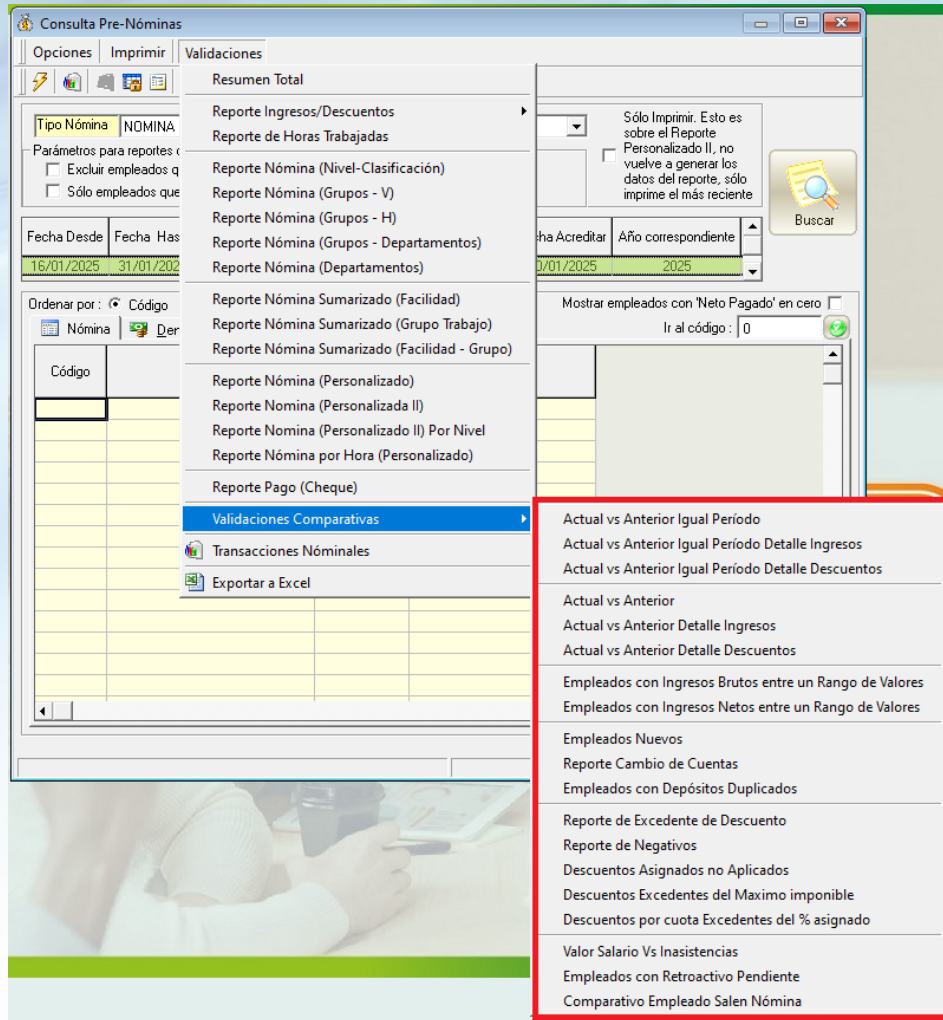

Consulta Pre-Nóminas

Opciones | Imprimir | Validaciones

Resumen Total

Tipo Nómina: NOMINA

Parámetros para reportes:

Excluir empleados que...

Sólo empleados que...

Fecha Desde: 16/01/2025 | Fecha Has: 31/01/2025

Ordenar por: Código

Nómina | Der

Código

Reportes:

- Reporte Ingresos/Descuentos
- Reporte de Horas Trabajadas
- Reporte Nómina (Nivel-Clasificación)
- Reporte Nómina (Grupos - V)
- Reporte Nómina (Grupos - H)
- Reporte Nómina (Grupos - Departamentos)
- Reporte Nómina (Departamentos)
- Reporte Nómina Sumarizado (Facilidad)
- Reporte Nómina Sumarizado (Grupo Trabajo)
- Reporte Nómina Sumarizado (Facilidad - Grupo)
- Reporte Nómina (Personalizado)
- Reporte Nomina (Personalizada II)
- Reporte Nomina (Personalizado II) Por Nivel
- Reporte Nómina por Hora (Personalizado)
- Reporte Pago (Cheque)
- Validaciones Comparativas**
 - Actual vs Anterior Igual Período
 - Actual vs Anterior Igual Período Detalle Ingresos
 - Actual vs Anterior Igual Período Detalle Descuentos
 - Actual vs Anterior
 - Actual vs Anterior Detalle Ingresos
 - Actual vs Anterior Detalle Descuentos
 - Empleados con Ingresos Brutos entre un Rango de Valores
 - Empleados con Ingresos Netos entre un Rango de Valores
 - Empleados Nuevos
 - Reporte Cambio de Cuentas
 - Empleados con Depósitos Duplicados
 - Reporte de Excedente de Descuento
 - Reporte de Negativos
 - Descuentos Asignados no Aplicados
 - Descuentos Excedentes del Maximo imponible
 - Descuentos por cuota Excedentes del % asignado
 - Valor Salario Vs Inasistencias
 - Empleados con Retroactivo Pendiente
 - Comparativo Empleado Salen Nómina
- Transacciones Nominales
- Exportar a Excel

Fecha Acreditar: 16/01/2025 | Año correspondiente: 2025

Mostrar empleados con 'Neto Pagado' en cero:

Ir al código: 0

Sólo Imprimir. Esto es sobre el Reporte Personalizado II, no vuelve a generar los datos del reporte, sólo imprime el más reciente

Buscar

12.1. Comparativo actual vs anterior igual período.

En este reporte podemos ver la variación en monto y porcentual de dos nóminas de períodos iguales.

Parámetros	Consultas	Seguridad	Sobre el Sistema	Finalizar
	Consulta de Nóminas			
	Consulta de Nómina Indexada			
	Consulta Nómina en Proceso			
	Consulta Nómina en Proceso Indexada			

Cuando hablamos de periodos iguales nos referimos a dos nóminas que se encuentran en el mismo período dentro de meses diferentes.

Ej: primera quincena del mes actual vs primera quincena del mes anterior. Ambas se encuentran en el mismo período, primera quincena del mes.

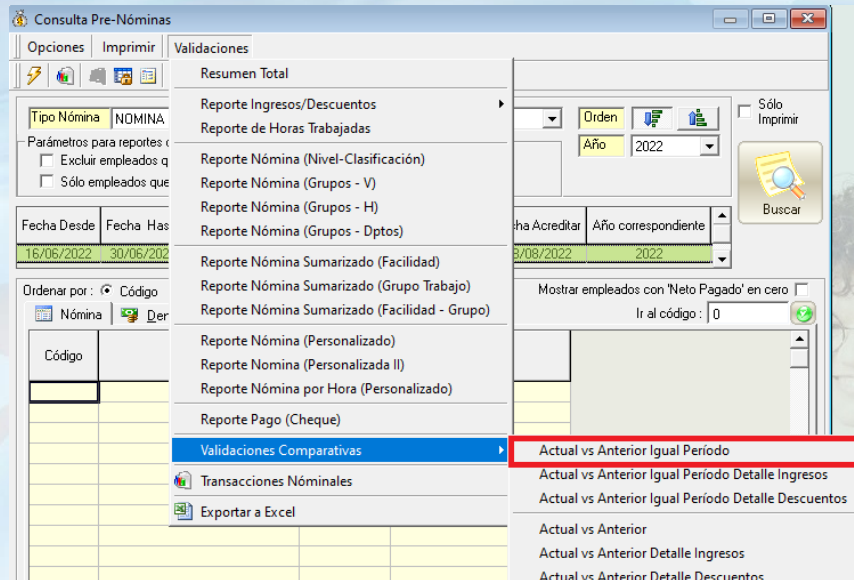
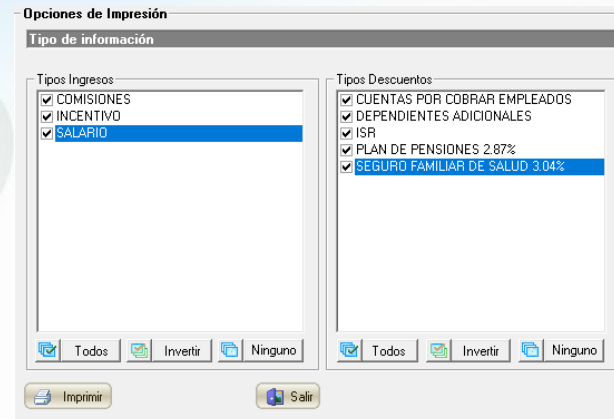
12.1. Comparativo actual vs anterior igual período.

Reporte:

COMPañIA					Fecha:	27/08/2022
Variación de Nómina Actual vs Anterior (Períodos iguales)					Hora:	09:50:58 a.m.
Tipo nómina: NOMINA PRINCIPAL		Actual: Desde 16/08/2022 hasta 31/08/2022			Página:	1 / 1
		Anterior: Desde 16/07/2022 hasta 31/07/2022				
Novedad		Anterior	Actual	Variación	%	
Ingresos						
1	Salario	121,000.00	260,500.00	139,500.00	115.29%	
16	Horas 100%	7,973.11	0.00	-7,973.11	-100.00%	
19	Horas Normales	147,435.90	0.00	-147,435.90	-100.00%	
21	Comisiones	110,700.00	10,200.00	-100,500.00	-90.79%	
Total Ingresos		387,109.01	270,700.00	-116,409.01	-30.07%	
Deducciones						
1	Isr	-8,059.88	-10,799.84	-2,739.96	34.00%	
3	Plan de Pensiones 2.87%	-3,549.85	-5,754.35	-2,204.50	62.10%	
4	Seguro Familiar De Salud 3.04%	-3,907.47	-6,414.40	-2,506.93	64.16%	
9	Seguro Médico Complementario	-360.00	-360.00	0.00	0.00%	
10	Dependientes Adicionales	-2,025.18	-16,201.44	-14,176.26	700.00%	
12	Cuentas por Cobrar Empleados	-6,680.00	-500.00	6,180.00	-92.51%	
15	Otros descuentos	-1,800.00	-1,000.00	800.00	-44.44%	
1018	Dependiente no aplicado	-7,620.72	-10,320.96	-2,700.24	35.43%	
1020	Ahorro Cooperativa	-300.00	0.00	300.00	-100.00%	
Total Deducciones		-34,303.10	-51,350.99	-17,047.89	49.70%	
Neto Nómina		352,805.91	219,349.01	-133,456.90	-37.83%	

12.2. Comparativo actual vs anterior igual período – detalle de ingresos.

En este reporte podemos ver la variación detallada por ingresos en monto y porcentual de dos nóminas de períodos iguales.

Parámetros	Consultas	Seguridad	Sobre el Sistema	Finalizar
	Consulta de Nóminas			
	Consulta de Nómina Indexada			
	Consulta Nómina en Proceso			
	Consulta Nómina en Proceso Indexada			

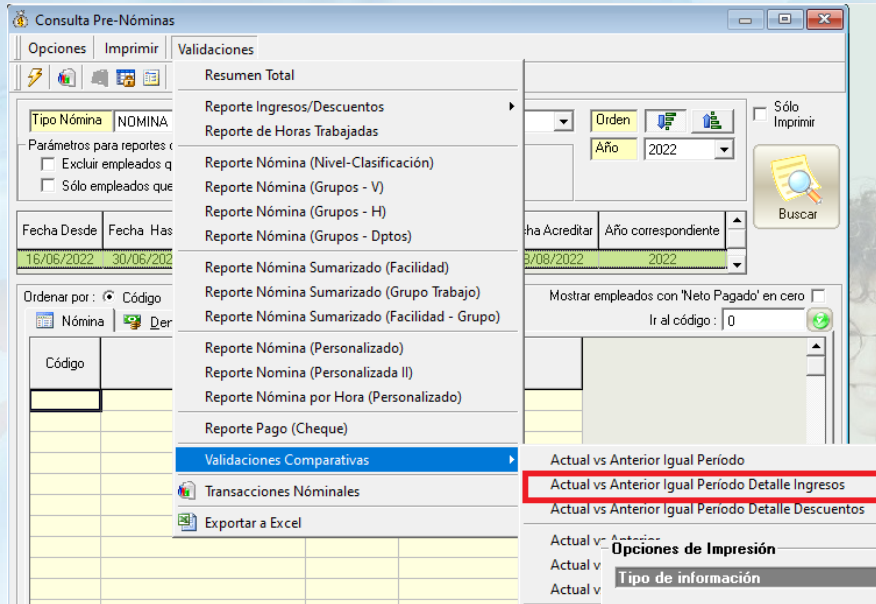

Quando hablamos de periodos iguales nos referimos a dos nóminas que se encuentran en el mismo período dentro de meses diferentes.

Ej: primera quincena del mes actual vs primera quincena del mes anterior. Ambas se encuentran en el mismo período, primera quincena del mes.

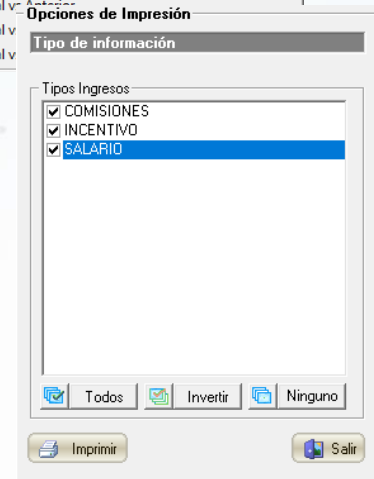

12.2. Comparativo actual vs anterior igual período – detalle de ingresos.

Reporte:

Empleado		Anterior	Actual	Variación	%
COMPañIA					
Fecha: 27/08/2022					
Variación de Ingresos Nómina actual vs anterior (Períodos iguales)					
Hora: 09:51:20 a.m.					
Página: 1 / 1					
Tipo nómina: NOMINA PRINCIPAL		Actual: Desde 16/08/2022 hasta 31/08/2022			
		Anterior: Desde 16/07/2022 hasta 31/07/2022			
Facilidad: 1 Facilidad Principal					
404295	ANNI MARIANA GAUDS MELLA	26,856.10	35,200.00	8,343.90	31.07%
1	Salario	10,500.00	35,000.00	24,500.00	233.33
19	Horas Normales	16,156.10	0.00	-16,156.10	-100.00
21	Comisiones	200.00	200.00	0.00	0.00
404296	JUAN ALEJANDRO PEREZ PEREZ	2,744.72	25,000.00	22,255.28	810.84%
1	Salario	0.00	25,000.00	25,000.00	100.00
19	Horas Normales	2,744.72	0.00	-2,744.72	-100.00
404298	LUIS PEREZ	11,540.07	25,000.00	13,459.93	116.64%
1	Salario	0.00	25,000.00	25,000.00	100.00
19	Horas Normales	11,540.07	0.00	-11,540.07	-100.00
404302	JUANA PEREZ	13,848.09	30,000.00	16,151.91	116.64%
1	Salario	0.00	30,000.00	30,000.00	100.00
19	Horas Normales	13,848.09	0.00	-13,848.09	-100.00
404304	CARLOS PEREZ PEÑA	5,770.04	35,000.00	29,229.96	506.58%
1	Salario	0.00	35,000.00	35,000.00	100.00
19	Horas Normales	5,770.04	0.00	-5,770.04	-100.00
404305	JUAN PEREZ	20,142.70	35,000.00	14,857.30	73.76%
1	Salario	0.00	35,000.00	35,000.00	100.00
16	Horas 100%	1,678.56	0.00	-1,678.56	-100.00
19	Horas Normales	18,464.14	0.00	-18,464.14	-100.00
404306	Jose PEREZ ROSA	289,820.39	50,000.00	-239,820.39	-82.75%
1	Salario	110,500.00	40,000.00	-70,500.00	-63.80
16	Horas 100%	6,294.55	0.00	-6,294.55	-100.00
19	Horas Normales	62,525.84	0.00	-62,525.84	-100.00
21	Comisiones	110,500.00	10,000.00	-100,500.00	-90.95
404308	LUIS POLANCO	4,846.83	10,500.00	5,653.17	116.64%
1	Salario	0.00	10,500.00	10,500.00	100.00
19	Horas Normales	4,846.83	0.00	-4,846.83	-100.00
	Sub Total 8	375,568.94	245,700.00	-129,868.94	-34.58%
Facilidad: 2 Facilidad 2					
404301	FEDERICO PEREZ	11,540.07	25,000.00	13,459.93	116.64%
1	Salario	0.00	25,000.00	25,000.00	100.00
19	Horas Normales	11,540.07	0.00	-11,540.07	-100.00
	Sub Total 1	11,540.07	25,000.00	13,459.93	116.64%
	Total 9	387,109.01	270,700.00	-116,409.01	-30.07%

12.3. Comparativo actual vs anterior igual período – detalle de descuentos.

En este reporte podemos ver la variación detallada por descuentos en monto y porcentual de dos nóminas de períodos iguales.

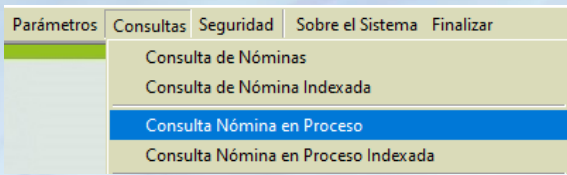

Cuando hablamos de periodos iguales nos referimos a dos nóminas que se encuentran en el mismo período dentro de meses diferentes.

Ej: primera quincena del mes actual vs primera quincena del mes anterior. Ambas se encuentran en el mismo período, primera quincena del mes.

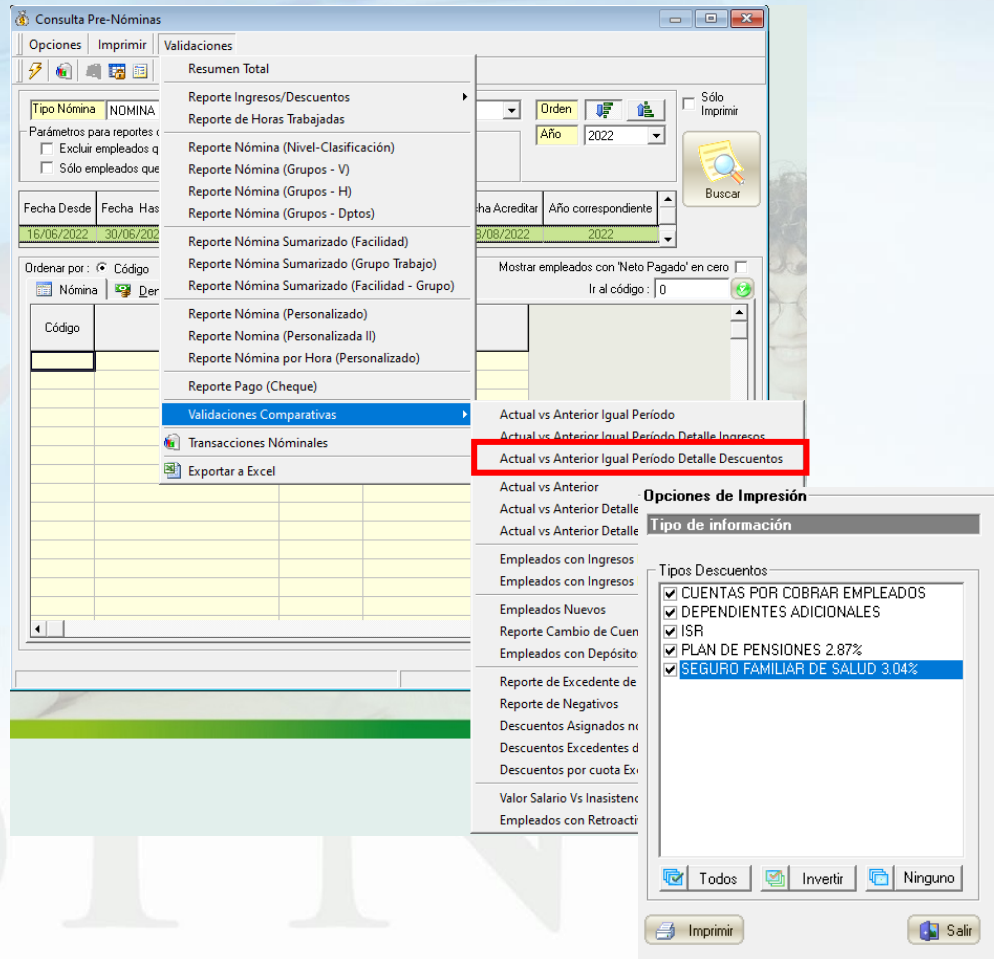

12.3. Comparativo actual vs anterior igual período – detalle de descuentos.

Reporte:

EMPLEADO		Anterior	Actual	Variación	%
COMPañIA					
Variación de Descuentos Nómina actual vs anterior (Periodos iguales)					
Tipo nómina: NOMINA PRINCIPAL		Actual: Desde 16/08/2022 hasta 31/08/2022			
		Anterior: Desde 01-01-2018 hasta 15-01-2018			
Fecha: 27/08/2022					
Hora: 09:51:56 a.m.					
Página: 1 / 1					
Facilidad: 1 Facilidad Principal					
404295	ANNI MARIANA GAUDS MELLA	-9,750.36	-8,635.42	1,114.94	-11.43%
1	Isr	0.00	-1,014.70	-1,014.70	100.00
10	Dependientes Adicionales	0.00	-4,050.36	-4,050.36	100.00
12	Cuentas por Cobrar Empleados	-6,180.00	0.00	6,180.00	-100.00
1018	Dependiente no aplicado	-3,570.36	-3,570.36	0.00	0.00
404296	JUAN ALEJANDRO PEREZ PEREZ	-1,860.00	-1,860.00	0.00	0.00%
9	Seguro Médico Complementario	-360.00	-360.00	0.00	0.00
12	Cuentas por Cobrar Empleados	-500.00	-500.00	0.00	0.00
15	Otros descuentos	-1,000.00	-1,000.00	0.00	0.00
404298	LUIS PEREZ	-1,357.08	-2,827.62	-1,470.54	108.36%
3	Plan de Pensiones 2.87%	-331.20	-717.50	-386.30	116.64
4	Seguro Familiar De Salud 3.04%	-350.82	-760.00	-409.18	116.64
10	Dependientes Adicionales	-675.06	-1,350.12	-675.06	100.00
404302	JUANA PEREZ	-2,168.54	-3,123.12	-954.58	44.02%
3	Plan de Pensiones 2.87%	-397.44	-861.00	-463.56	116.64
4	Seguro Familiar De Salud 3.04%	-420.98	-912.00	-491.02	116.64
10	Dependientes Adicionales	-1,350.12	-1,350.12	0.00	0.00
404304	CARLOS PEREZ PEÑA	-4,422.67	-17,122.32	-12,699.65	287.15%
1	Isr	-3,281.66	-8,303.22	-5,021.56	153.02
3	Plan de Pensiones 2.87%	-165.60	-1,004.50	-838.90	506.58
4	Seguro Familiar De Salud 3.04%	-175.41	-1,064.00	-888.59	506.58
10	Dependientes Adicionales	0.00	-4,050.36	-4,050.36	100.00
15	Otros descuentos	-800.00	0.00	800.00	-100.00
1018	Dependiente no aplicado	0.00	-2,700.24	-2,700.24	100.00
404305	JUAN PEREZ	-1,091.23	-3,418.62	-2,327.39	213.28%
3	Plan de Pensiones 2.87%	-529.92	-1,004.50	-474.58	89.56
4	Seguro Familiar De Salud 3.04%	-561.31	-1,064.00	-502.69	89.56
10	Dependientes Adicionales	0.00	-1,350.12	-1,350.12	100.00
404306	Jose PEREZ ROSA	-8,473.50	-4,466.47	4,007.03	-47.29%
1	Isr	-4,778.22	-1,481.92	3,296.30	-68.99
3	Plan de Pensiones 2.87%	-1,794.49	-1,449.35	345.14	-19.23
4	Seguro Familiar De Salud 3.04%	-1,900.79	-1,535.20	365.59	-19.23
404308	LUIS POLANCO	-147.34	-319.20	-171.86	116.64%
4	Seguro Familiar De Salud 3.04%	-147.34	-319.20	-171.86	116.64
Sub Total 8		-29,270.72	-41,772.77	-12,502.05	42.71%
Facilidad: 2 Facilidad 2					
404301	FEDERICO PEREZ	-5,032.38	-9,578.22	-4,545.84	90.33%
3	Plan de Pensiones 2.87%	-331.20	-717.50	-386.30	116.64
4	Seguro Familiar De Salud 3.04%	-350.82	-760.00	-409.18	116.64
10	Dependientes Adicionales	0.00	-4,050.36	-4,050.36	100.00
1018	Dependiente no aplicado	-4,050.36	-4,050.36	0.00	0.00
1020	Ahorro Cooperativa	-300.00	0.00	300.00	-100.00
Sub Total 1		-5,032.38	-9,578.22	-4,545.84	90.33%
Total General:	9	-34,303.10	-51,350.99	-17,047.89	49.70%

12.4. Comparativo actual vs anterior diferentes períodos.

En este reporte podemos ver la variación en monto y porcentual de dos nóminas de períodos diferentes.

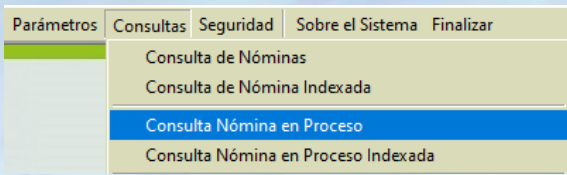

Cuando hablamos de periodos diferentes nos referimos a dos nóminas que se encuentran en periodos distintos.

Ej: primera quincena del mes actual vs segunda quincena del mes anterior. Ambas se encuentran en periodos diferentes, primera quincena vs segunda quincena. En estos casos siempre se considera la nómina que se encuentra justo detrás.

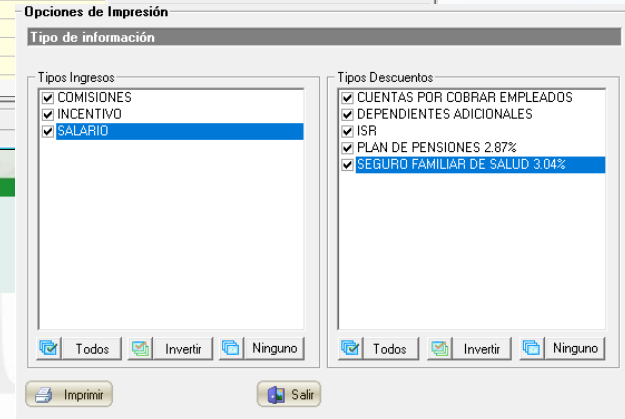
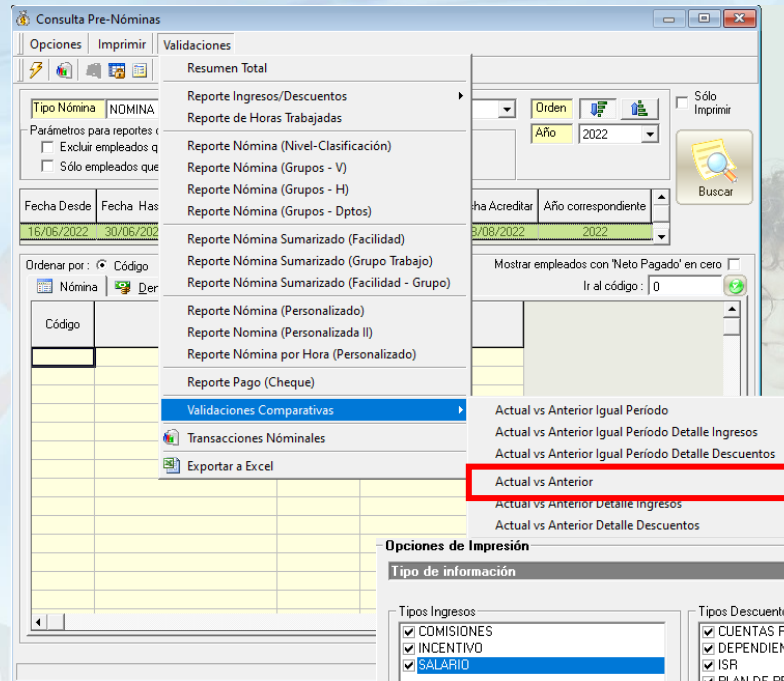

12.4. Comparativo actual vs anterior diferentes períodos.

Reporte:

COMPañIA					Fecha:	27/08/2022
Reporte Variación Nómina vs Anterior					Hora:	09:52:08 a.m.
Tipo nómina: NOMINA PRINCIPAL		Actual: Desde 16/08/2022 hasta 31/08/2022			Página: 1 / 1	
		Anterior: Desde 01/08/2022 hasta 15/08/2022				
Novedad		Anterior	Actual	Variación	%	
Ingresos						
1	Salario	21,000.00	260,500.00	239,500.00	1,140.48%	
21	Comisiones	10,200.00	10,200.00	0.00	0.00%	
Total Ingresos		31,200.00	270,700.00	239,500.00	767.63%	
Deducciones						
1	Isr	-442.65	-10,799.84	-10,357.19	2,339.81%	
3	Plan de Pensiones 2.87%	0.00	-5,754.35	-5,754.35	0.00%	
4	Seguro Familiar De Salud 3.04%	0.00	-6,414.40	-6,414.40	0.00%	
9	Seguro Médico Complementario	0.00	-360.00	-360.00	0.00%	
10	Dependientes Adicionales	0.00	-16,201.44	-16,201.44	0.00%	
12	Cuentas por Cobrar Empleados	0.00	-500.00	-500.00	0.00%	
15	Otros descuentos	0.00	-1,000.00	-1,000.00	0.00%	
1018	Dependiente no aplicado	0.00	-10,320.96	-10,320.96	0.00%	
1019	Descuento Redefinible	-210.00	0.00	210.00	-100.00%	
Total Deducciones		-652.65	-51,350.99	-50,698.34	768.07%	
Neto Nómina		30,547.35	219,349.01	188,801.66	618.06%	

12.5. Comparativo actual vs anterior diferentes períodos – detalle de ingresos.

En este reporte podemos ver la variación detallada por ingresos en monto y porcentual de dos nóminas de períodos diferentes.

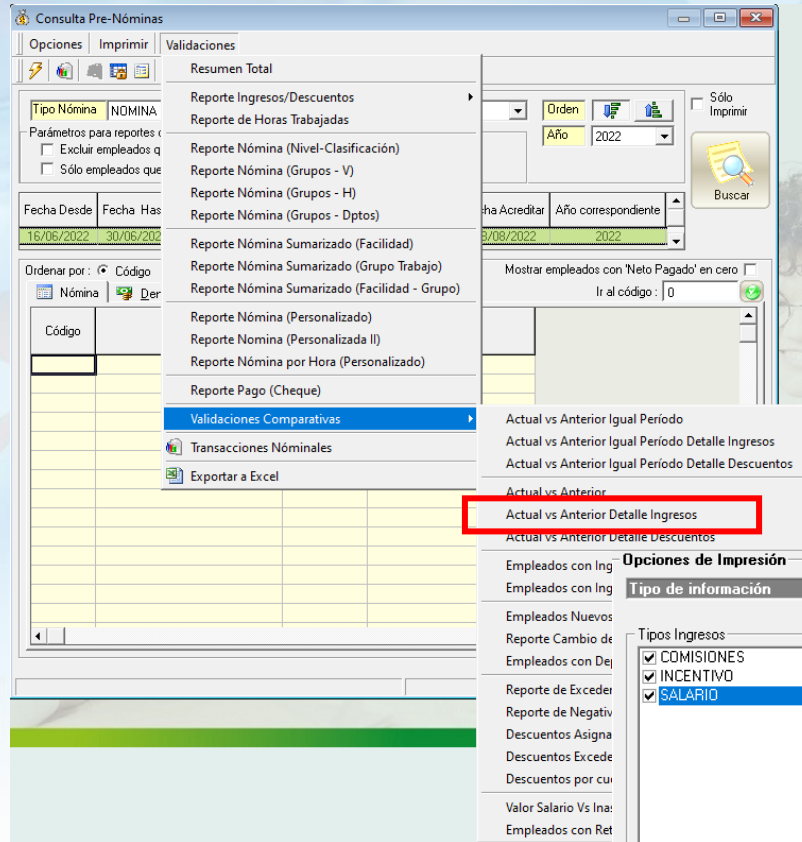
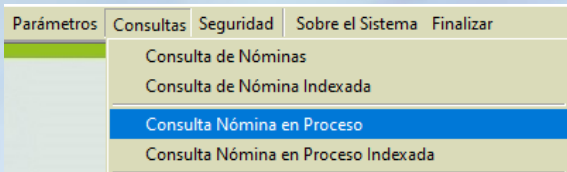

Cuando hablamos de periodos diferentes nos referimos a dos nóminas que se encuentran en periodos distintos.

Ej: primera quincena del mes actual vs segunda quincena del mes anterior. Ambas se encuentran en periodos diferentes, primera quincena vs segunda quincena. En estos casos siempre se considera la nómina que se encuentra justo detrás.

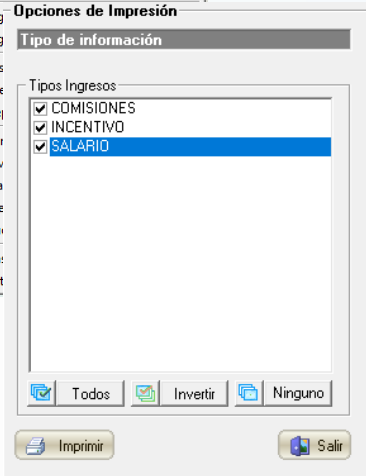

12.5. Comparativo actual vs anterior diferentes períodos – detalle de ingresos.

Reporte:

COMPañIA					Fecha:
Variación Ingresos Empleados Actual vs Anterior					Hora:
Tipo nómina: NOMINA PRINCIPAL		Actual: Desde 16/08/2022 hasta 31/08/2022			Página: 1 / 1
		Anterior: Desde 01/08/2022 hasta 15/08/2022			
Nombre		Anterior	Actual	Variación	%
Facilidad: 1 Facilidad Principal					
404295	ANNI MARIANA GAUDS MELLA	10,700.00	35,200.00	24,500.00	228.97%
1	Salario	10,500.00	35,000.00	24,500.00	233.33%
21	Comisiones	200.00	200.00	0.00	0.00%
404304	CARLOS PEREZ PEÑA	0.00	35,000.00	35,000.00	0.00%
1	Salario	0.00	35,000.00	35,000.00	100.00%
404306	Jose PEREZ ROSA	20,500.00	50,000.00	29,500.00	143.90%
1	Salario	10,500.00	40,000.00	29,500.00	280.95%
21	Comisiones	10,000.00	10,000.00	0.00	0.00%
404296	JUAN ALEJANDRO PEREZ PEREZ	0.00	25,000.00	25,000.00	0.00%
1	Salario	0.00	25,000.00	25,000.00	100.00%
404305	JUAN PEREZ	0.00	35,000.00	35,000.00	0.00%
1	Salario	0.00	35,000.00	35,000.00	100.00%
404302	JUANA PEREZ	0.00	30,000.00	30,000.00	0.00%
1	Salario	0.00	30,000.00	30,000.00	100.00%
404298	LUIS PEREZ	0.00	25,000.00	25,000.00	0.00%
1	Salario	0.00	25,000.00	25,000.00	100.00%
404308	LUIS POLANCO	0.00	10,500.00	10,500.00	0.00%
1	Salario	0.00	10,500.00	10,500.00	100.00%
Total facilidad		31,200.00	245,700.00	214,500.00	687.50%
Facilidad: 2 Facilidad 2					
404301	FEDERICO PEREZ	0.00	25,000.00	25,000.00	0.00%
1	Salario	0.00	25,000.00	25,000.00	100.00%
Total facilidad		0.00	25,000.00	25,000.00	0.00%
Total general		31,200.00	270,700.00	239,500.00	767.63%

12.6. Comparativo actual vs anterior diferentes períodos – detalle de descuentos.

En este reporte podemos ver la variación detallada por descuentos en monto y porcentual de dos nóminas de períodos diferentes.

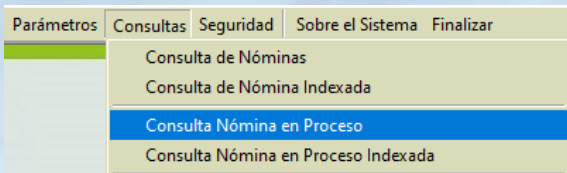

Cuando hablamos de periodos diferentes nos referimos a dos nóminas que se encuentran en periodos distintos.

Ej: primera quincena del mes actual vs segunda quincena del mes anterior. Ambas se encuentran en periodos diferentes, primera quincena vs segunda quincena. En estos casos siempre se considera la nómina que se encuentra justo detrás.

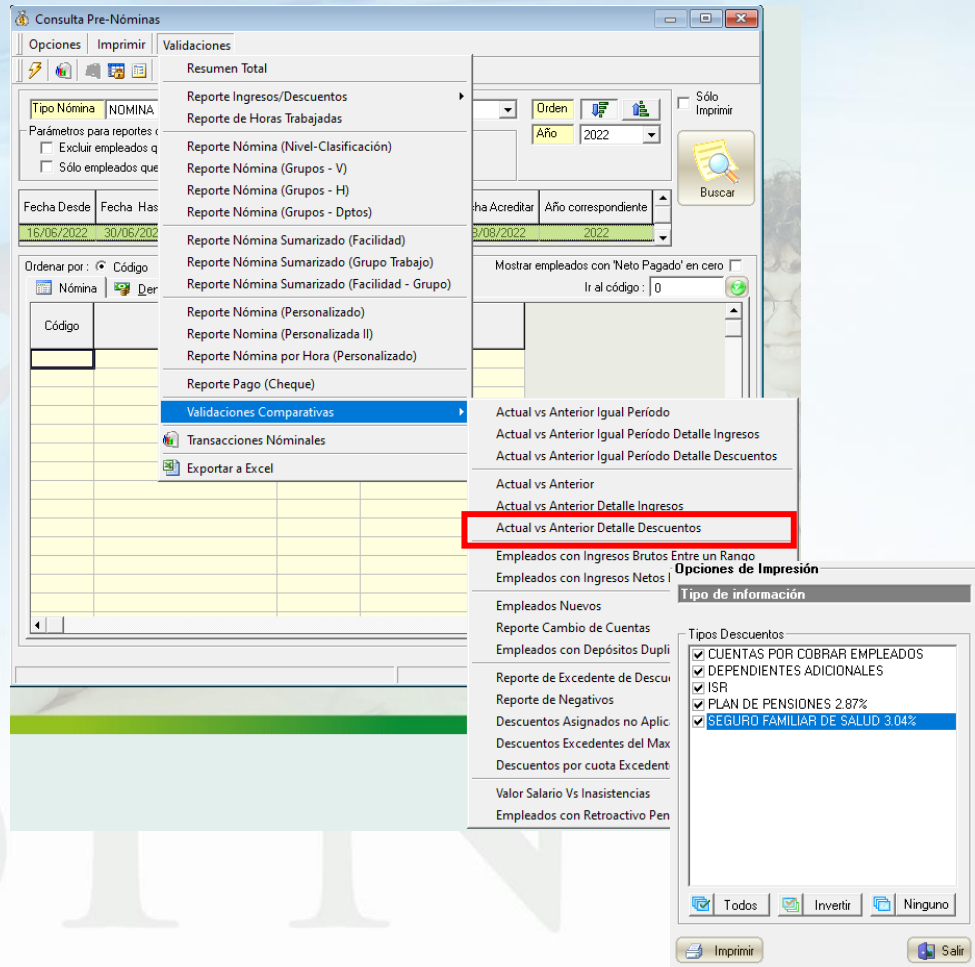

12.6. Comparativo actual vs anterior diferentes períodos – detalle de descuentos.

Reporte:

COMPañIA				
Variación Descuentos Empleados Actual vs Anterior				Fecha:
Tipo nómina: NOMINA PRINCIPAL				27/08/2022
Actual: Desde 16/08/2022 hasta 31/08/2022				Hora: 09:52:39 a.m.
Anterior: Desde 01-01-2018 hasta 15-01-2018				Página: 1 / 1
Nombre	Anterior	Actual	Variación	%
Facilidad: 1 Facilidad Principal				
404295 ANNI MARIANA GAUDS MELLA	0.00	-8,635.42	-8,635.42	0.00%
1 Isr	0.00	-1,014.70	-1,014.70	100.00%
10 Dependientes Adicionales	0.00	-4,050.36	-4,050.36	100.00%
1018 Dependiente no aplicado	0.00	-3,570.36	-3,570.36	100.00%
404304 CARLOS PEREZ PEÑA	0.00	-17,122.32	-17,122.32	0.00%
1 Isr	0.00	-8,303.22	-8,303.22	100.00%
3 Plan de Pensiones 2.87%	0.00	-1,004.50	-1,004.50	100.00%
4 Seguro Familiar De Salud 3.04%	0.00	-1,064.00	-1,064.00	100.00%
10 Dependientes Adicionales	0.00	-4,050.36	-4,050.36	100.00%
1018 Dependiente no aplicado	0.00	-2,700.24	-2,700.24	100.00%
404306 Jose PEREZ ROSA	-652.65	-4,466.47	-3,813.82	584.36%
1 Isr	-442.65	-1,481.92	-1,039.27	234.78%
3 Plan de Pensiones 2.87%	0.00	-1,449.35	-1,449.35	100.00%
4 Seguro Familiar De Salud 3.04%	0.00	-1,535.20	-1,535.20	100.00%
1019 Descuento Redefinible	-210.00	0.00	210.00	-100.00%
404296 JUAN ALEJANDRO PEREZ PEREZ	0.00	-1,860.00	-1,860.00	0.00%
9 Seguro Médico Complementario	0.00	-360.00	-360.00	100.00%
12 Cuentas por Cobrar Empleados	0.00	-500.00	-500.00	100.00%
15 Otros descuentos	0.00	-1,000.00	-1,000.00	100.00%
404305 JUAN PEREZ	0.00	-3,418.62	-3,418.62	0.00%
3 Plan de Pensiones 2.87%	0.00	-1,004.50	-1,004.50	100.00%
4 Seguro Familiar De Salud 3.04%	0.00	-1,064.00	-1,064.00	100.00%
10 Dependientes Adicionales	0.00	-1,350.12	-1,350.12	100.00%
404302 JUAN A PEREZ	0.00	-3,123.12	-3,123.12	0.00%
3 Plan de Pensiones 2.87%	0.00	-861.00	-861.00	100.00%
4 Seguro Familiar De Salud 3.04%	0.00	-912.00	-912.00	100.00%
10 Dependientes Adicionales	0.00	-1,350.12	-1,350.12	100.00%
404298 LUIS PEREZ	0.00	-2,827.62	-2,827.62	0.00%
3 Plan de Pensiones 2.87%	0.00	-717.50	-717.50	100.00%
4 Seguro Familiar De Salud 3.04%	0.00	-760.00	-760.00	100.00%
10 Dependientes Adicionales	0.00	-1,350.12	-1,350.12	100.00%
404308 LUIS POLANCO	0.00	-319.20	-319.20	0.00%
4 Seguro Familiar De Salud 3.04%	0.00	-319.20	-319.20	100.00%
Total facilidad 8	-652.65	-41,772.77	-41,120.12	6,300.49%
Facilidad: 2 Facilidad 2				
404301 FEDERICO PEREZ	0.00	-9,578.22	-9,578.22	0.00%
3 Plan de Pensiones 2.87%	0.00	-717.50	-717.50	100.00%
4 Seguro Familiar De Salud 3.04%	0.00	-760.00	-760.00	100.00%
10 Dependientes Adicionales	0.00	-4,050.36	-4,050.36	100.00%
1018 Dependiente no aplicado	0.00	-4,050.36	-4,050.36	100.00%
Total facilidad 1	0.00	-9,578.22	-9,578.22	0.00%
Total general 9	-652.65	-51,350.99	-50,698.34	7,768.07%

12.7. Empleados con ingresos Brutos entre un rango.

Este reporte nos permite visualizar una relación de empleados con ingresos brutos dentro del rango especificado.

Parámetros Consultas Seguridad Sobre el Sistema Finalizar

- Consulta de Nóminas
- Consulta de Nómina Indexada
- Consulta Nómina en Proceso**
- Consulta Nómina en Proceso Indexada

Consulta Pre-Nóminas

Opciones Imprimir Validaciones

Resumen Total

- Reporte Ingresos/Descuentos
- Reporte de Horas Trabajadas
- Reporte Nómina (Nivel-Clasificación)
- Reporte Nómina (Grupos - V)
- Reporte Nómina (Grupos - H)
- Reporte Nómina (Grupos - Dptos)
- Reporte Nómina Sumarizado (Facilidad)
- Reporte Nómina Sumarizado (Grupo Trabajo)
- Reporte Nómina Sumarizado (Facilidad - Grupo)
- Reporte Nómina (Personalizado)
- Reporte Nómina (Personalizada II)
- Reporte Nómina por Hora (Personalizado)
- Reporte Pago (Cheque)
- Validaciones Comparativas**
- Transacciones Nominales
- Exportar a Excel

Actual vs Anterior Igual Periodo

Actual vs Anterior Igual Periodo Detalle Ingresos

Actual vs Anterior Igual Periodo Detalle Descuentos

Actual vs Anterior

Actual vs Anterior Detalle Ingresos

Actual vs Anterior Detalle Descuentos

Empleados con Ingresos Brutos Entre un Rango

Empleados con Ingresos Netos Entre un Rango

Empleados Nuevos

Reporte Cambio de Cuentas

Empleados con Depósitos Duplicados

Reporte de Excedente de Descuento

Reporte de Negativos

Descuentos Asignados no Aplicados

Descuentos Excedentes del Maximo imponible

Descuentos por cuota Excedentes del % asignado

Valor Salario Vs Inasistencias

Empleados con Retroactivo Pendiente

Rango de valores

Valor desde

Valor hasta

5,000.00

20,000.00

Aceptar

12.7. Empleados con ingresos Brutos entre un rango.

Reporte:

COMPAÑIA					
Empleados con Ingresos Brutos Entre un Rango				Fecha:	27/08/2022
Rango: >= RD\$5,000.00 <= RD\$20,000.00				Hora:	09:53:29 a.m.
Tipo nómina: NOMINA PRINCIPAL				Página:	1 / 1
Desde 16/08/2022 hasta 31/08/2022					
Empleado	Nombre	Cantidad Horas	Valor Ingreso	Monto Nómina	
Facilidad: 1 Facilidad Principal					
404308	LUIS POLANCO			10,500.00	
1	Salario		10,500.00		
Total facilidad		1		10,500.00	
Total general		1		10,500.00	

SPN

12.8. Empleados con ingresos Netos entre un rango.

Este reporte nos permite visualizar una relación de empleados con ingresos netos dentro del rango especificado.

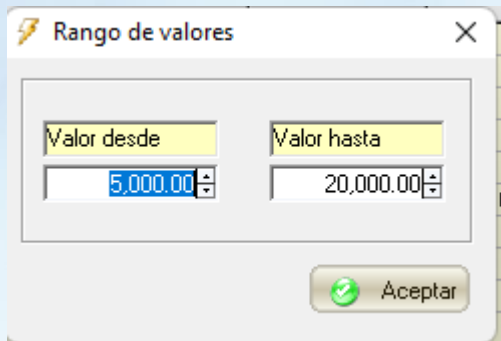
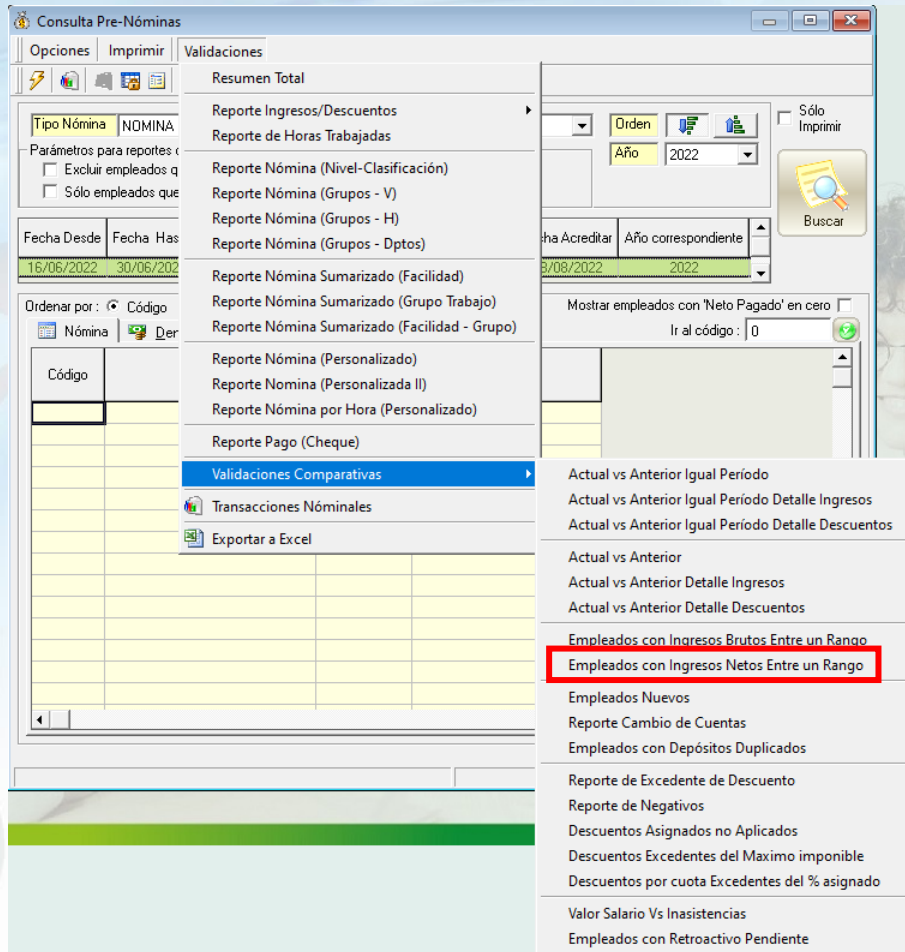
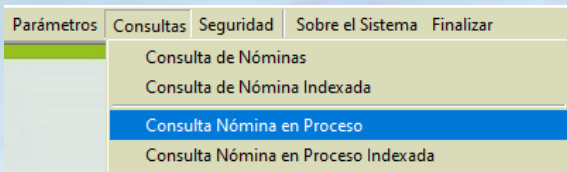

12.8. Empleados con ingresos Netos entre un rango.

Reporte:

COMPAÑIA

Empleados con Ingresos Netos Entre un Rango

Rango: >= RD\$5,000.00 <= RD\$20,000.00

Tipo nómina: NOMINA PRINCIPAL

Desde 16/08/2022 hasta 31/08/2022

Fecha: 27/08/2022

Hora: 09:53:54 a.m.

Página: 1 / 1

Empleado	Nombre	Cantidad Horas	Valor Ingreso	Monto Nómina
Facilidad: 1 Facilidad Principal				
404304	CARLOS PEREZ PEÑA			17,877.68
1	Salario		35,000.00	
404308	LUIS POLANCO			10,180.80
1	Salario		10,500.00	
Total facilidad		2		28,058.48
Facilidad: 2 Facilidad 2				
404301	FEDERICO PEREZ			15,421.78
1	Salario		25,000.00	
Total facilidad		1		15,421.78
Total general		3		43,480.26

12.9. Empleados nuevos en la nómina.

Este reporte nos muestra una relación de empleados nuevos en la nómina.

Parámetros	Consultas	Seguridad	Sobre el Sistema	Finalizar
	Consulta de Nóminas			
	Consulta de Nómina Indexada			
	Consulta Nómina en Proceso			
	Consulta Nómina en Proceso Indexada			

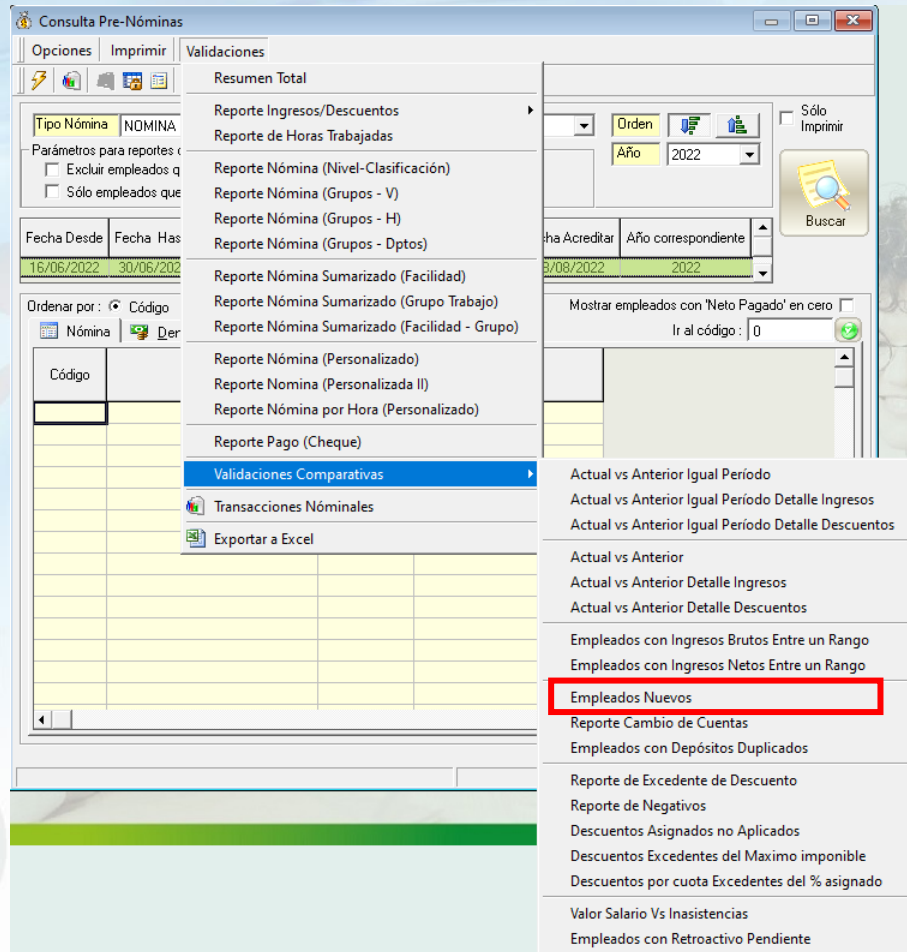

Consulta Pre-Nóminas

Opciones | Imprimir | Validaciones

Resumen Total

Reporte Ingresos/Descuentos

Reporte de Horas Trabajadas

Reporte Nómina (Nivel-Clasificación)

Reporte Nómina (Grupos - V)

Reporte Nómina (Grupos - H)

Reporte Nómina (Grupos - Dptos)

Reporte Nómina Sumarizado (Facilidad)

Reporte Nómina Sumarizado (Grupo Trabajo)

Reporte Nómina Sumarizado (Facilidad - Grupo)

Reporte Nómina (Personalizado)

Reporte Nómina (Personalizada II)

Reporte Nómina por Hora (Personalizado)

Reporte Pago (Cheque)

Validaciones Comparativas

Transacciones Nominales

Exportar a Excel

Actual vs Anterior Igual Periodo

Actual vs Anterior Igual Periodo Detalle Ingresos

Actual vs Anterior Igual Periodo Detalle Descuentos

Actual vs Anterior

Actual vs Anterior Detalle Ingresos

Actual vs Anterior Detalle Descuentos

Empleados con Ingresos Brutos Entre un Rango

Empleados con Ingresos Netos Entre un Rango

Empleados Nuevos

Reporte Cambio de Cuentas

Empleados con Depósitos Duplicados

Reporte de Excedente de Descuento

Reporte de Negativos

Descuentos Asignados no Aplicados

Descuentos Excedentes del Maximo imponible

Descuentos por cuota Excedentes del % asignado

Valor Salario Vs Inasistencias

Empleados con Retroactivo Pendiente

12.9. Empleados nuevos en la nómina.

Reporte:

COMPAÑIA						Fecha: 27/08/2022
Empleados Nuevos						Hora: 10:27:22 a.m.
Tipo nómina: NOMINA PRINCIPAL				Desde 16/08/2022 hasta 31/08/2022		Página: 1 / 1
Código	Nombre	Fecha	Cédula	Salario	Cta. Bancaria	Fecha Nac.
Administración						
404306	Jose PEREZ ROSA	17/08/2022	001-0099902-9	80,000.00	898923892	04/12/1987
404308	LUIS POLANCO	17/08/2022	001-0000000-2	21,000.00	232424289	01/03/1997
-----				101,000.00		
2				101,000.00		
2				<u>101,000.00</u>		

SPN

12.10. Reporte cambio de cuentas bancarias.

Consiste en una relación de empleados que sufrieron cambios de cuenta bancaria en el período de forma manual o vía acción de personal.

Parámetros	Consultas	Seguridad	Sobre el Sistema	Finalizar
	Consulta de Nóminas			
	Consulta de Nómina Indexada			
	Consulta Nómina en Proceso			
	Consulta Nómina en Proceso Indexada			

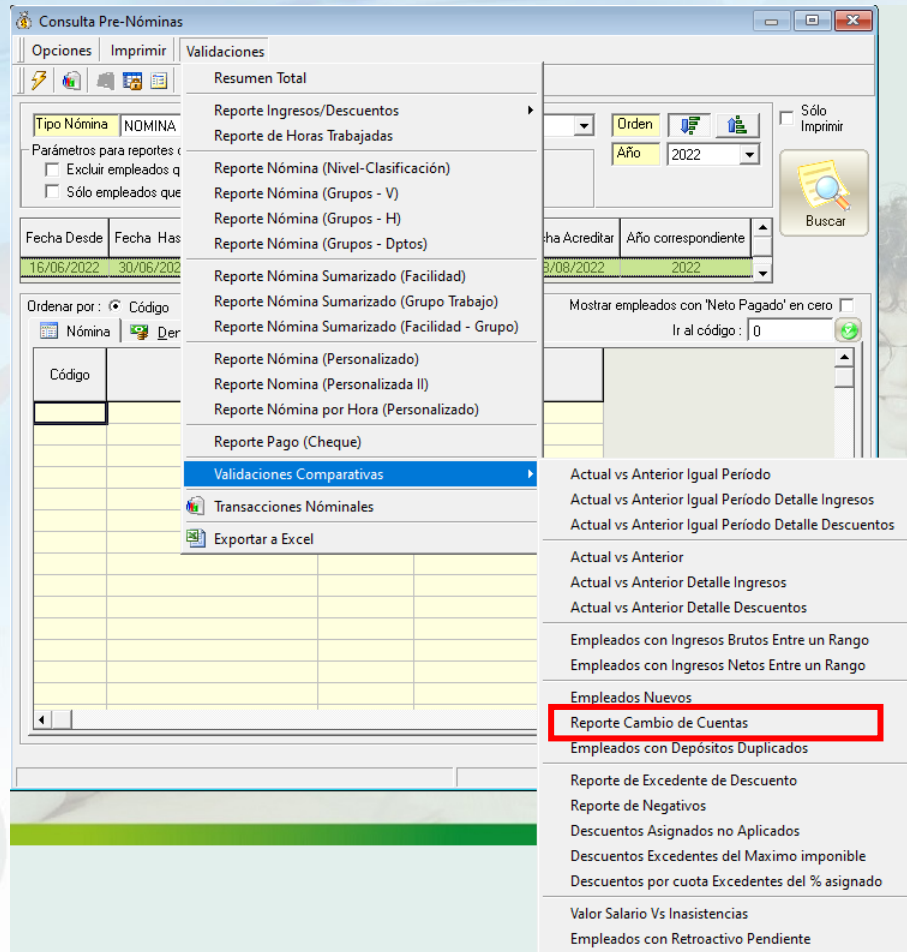

Consulta Pre-Nóminas

Opciones | Imprimir | Validaciones

Resumen Total

Reporte Ingresos/Descuentos

Reporte de Horas Trabajadas

Reporte Nómina (Nivel-Clasificación)

Reporte Nómina (Grupos - V)

Reporte Nómina (Grupos - H)

Reporte Nómina (Grupos - Dptos)

Reporte Nómina Sumarizado (Facilidad)

Reporte Nómina Sumarizado (Grupo Trabajo)

Reporte Nómina Sumarizado (Facilidad - Grupo)

Reporte Nómina (Personalizado)

Reporte Nómina (Personalizada II)

Reporte Nómina por Hora (Personalizado)

Reporte Pago (Cheque)

Validaciones Comparativas

Transacciones Nominales

Exportar a Excel

Actual vs Anterior Igual Período

Actual vs Anterior Igual Período Detalle Ingresos

Actual vs Anterior Igual Período Detalle Descuentos

Actual vs Anterior

Actual vs Anterior Detalle Ingresos

Actual vs Anterior Detalle Descuentos

Empleados con Ingresos Brutos Entre un Rango

Empleados con Ingresos Netos Entre un Rango

Empleados Nuevos

Reporte Cambio de Cuentas

Empleados con Depósitos Duplicados

Reporte de Excedente de Descuento

Reporte de Negativos

Descuentos Asignados no Aplicados

Descuentos Excedentes del Maximo imponible

Descuentos por cuota Excedentes del % asignado

Valor Salario Vs Inasistencias

Empleados con Retroactivo Pendiente

12.10. Reporte cambio de cuentas bancarias.

Reporte:

COMPAÑIA

Cambio de Cuentas Bancarias

Tipo nómina: NOMINA PRINCIPAL

Desde 16/08/2022 hasta 31/08

Fecha: 27/08/2022

Hora: 09:55:33 a.m.

Página: 1 / 1

Empleado	Cuenta Anterior	Cuenta Actual	Modo
404295 ANNI MARIANA GAUDS MELLA	07852548550909	0785254866854	Manual

Preparado Por

Revisado Por

Revisado Por

Autorizado Por

rptNomina_Compara_Empleados_Cuenta_Cambio.rpt

12.11. Empleados con depósitos duplicados.

Este reporte nos muestra una relación de empleados con participación en la nómina y misma cuenta bancaria. Útil para los casos donde se deposite el pago de varios empleados al supervisor para que este retire y proceda con los pagos al personal bajo su cargo. Importante facilitar al supervisor un reporte con el detalle del pago por empleado para la distribución.

Parámetros	Consultas	Seguridad	Sobre el Sistema	Finalizar
	Consulta de Nóminas			
	Consulta de Nómina Indexada			
	Consulta Nómina en Proceso			
	Consulta Nómina en Proceso Indexada			

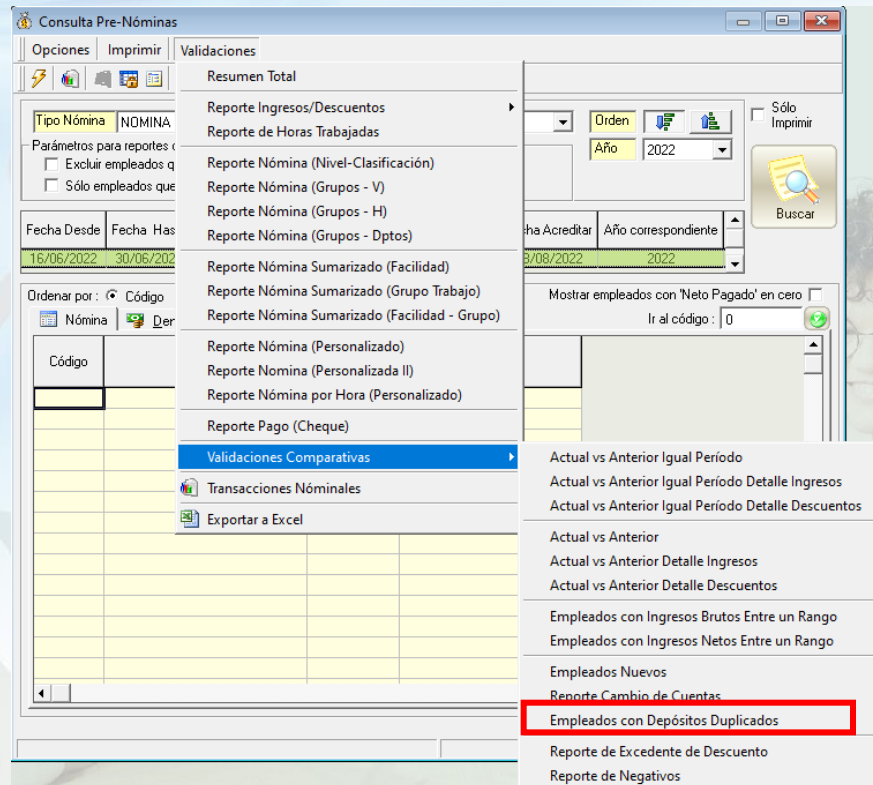

12.11. Empleados con depósitos duplicados.

Reporte:

COMPAÑIA

Empleados con la misma cuenta bancaria

Tipo nómina: NOMINA PRINCIPAL

Desde 16/08/2022 hasta 31/08/2022

Fecha: 27/08/2022

Hora: 10:28:41 a.m.

Página: 1 / 1

Empleado		Cuenta
404306	Jose PEREZ ROSA	898923892
404308	LUIS POLANCO	898923892

SPN

12.12. Reporte de excedente de descuentos.

Consiste en una relación de empleados con descuentos que exceden el porcentaje de descuento permitido en la nómina en base a los ingresos.

Parámetros	Consultas	Seguridad	Sobre el Sistema	Finalizar
	Consulta de Nóminas			
	Consulta de Nómina Indexada			
	Consulta Nómina en Proceso			
	Consulta Nómina en Proceso Indexada			

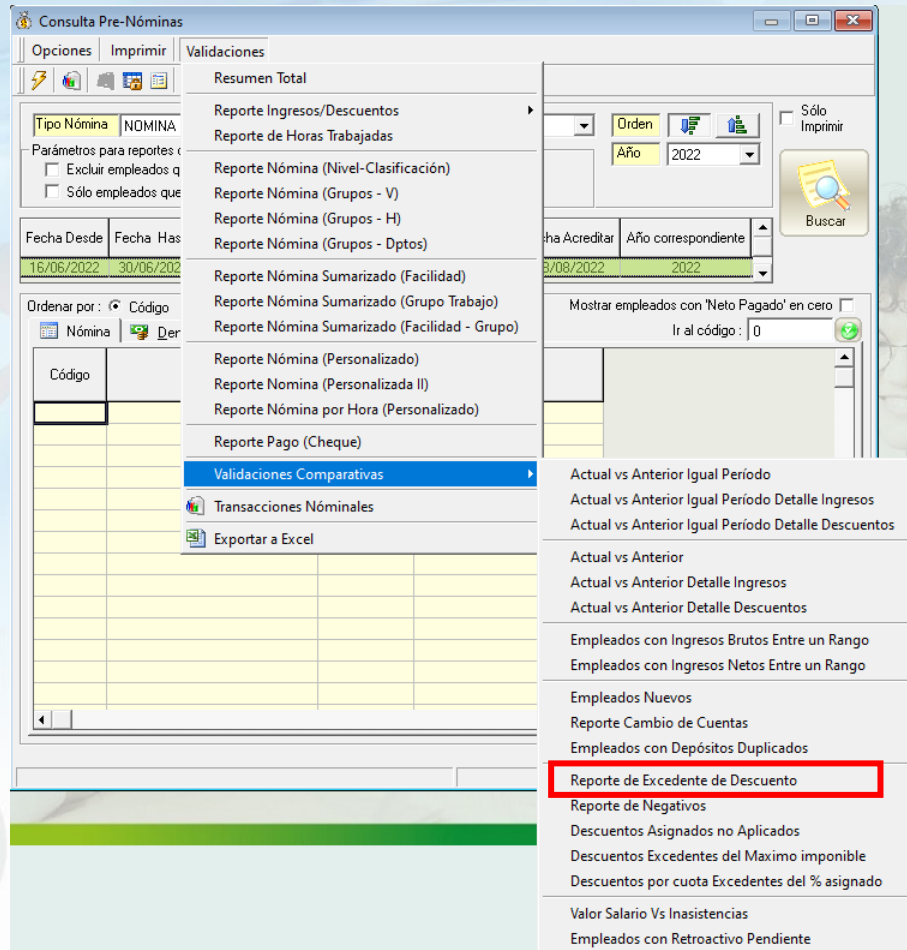

Consulta Pre-Nóminas

Opciones | Imprimir | Validaciones

Resumen Total

- Reporte Ingresos/Descuentos
- Reporte de Horas Trabajadas
- Reporte Nómina (Nivel-Clasificación)
- Reporte Nómina (Grupos - V)
- Reporte Nómina (Grupos - H)
- Reporte Nómina (Grupos - Dptos)
- Reporte Nómina Sumarizado (Facilidad)
- Reporte Nómina Sumarizado (Grupo Trabajo)
- Reporte Nómina Sumarizado (Facilidad - Grupo)
- Reporte Nómina (Personalizado)
- Reporte Nómina (Personalizada II)
- Reporte Nómina por Hora (Personalizado)
- Reporte Pago (Cheque)
- Validaciones Comparativas**
- Transacciones Nominales
- Exportar a Excel

Actual vs Anterior Igual Periodo

Actual vs Anterior Igual Periodo Detalle Ingresos

Actual vs Anterior Igual Periodo Detalle Descuentos

Actual vs Anterior

Actual vs Anterior Detalle Ingresos

Actual vs Anterior Detalle Descuentos

Empleados con Ingresos Brutos Entre un Rango

Empleados con Ingresos Netos Entre un Rango

Empleados Nuevos

Reporte Cambio de Cuentas

Empleados con Depósitos Duplicados

Reporte de Excedente de Descuento

Reporte de Negativos

Descuentos Asignados no Aplicados

Descuentos Excedentes del Maximo imponible

Descuentos por cuota Excedentes del % asignado

Valor Salario Vs Inasistencias

Empleados con Retroactivo Pendiente

12.12. Reporte de excedente de descuentos.

Reporte:

COMPANÍA				Fecha: 27/08/2022	
Reporte de empleados con exceso de descuento en nómina				Hora: 10:31:02 a.m.	
Tipo De Nómina: NOMINA PRINCIPAL		Página: 1 / 1			
% Descuento permitido: 30%					
Fecha: 27/08/2022		Hora : 10:31 am			
Empleado	Total de Ingresos	Total Descuentos	% Desc.	Desc. Permitido	Excedente
FEDERICO PEREZ	25,000.00	9,578.22	38.31%	7,500.00	2,078.22
CANTIDAD DE EMPLEADOS: 1					2,078.22

SPN

12.12. Reporte de excedente de descuentos.

Para configurar el porcentaje a controlar dentro de este reporte, debemos configurarlo dentro del tipo de nóminas:

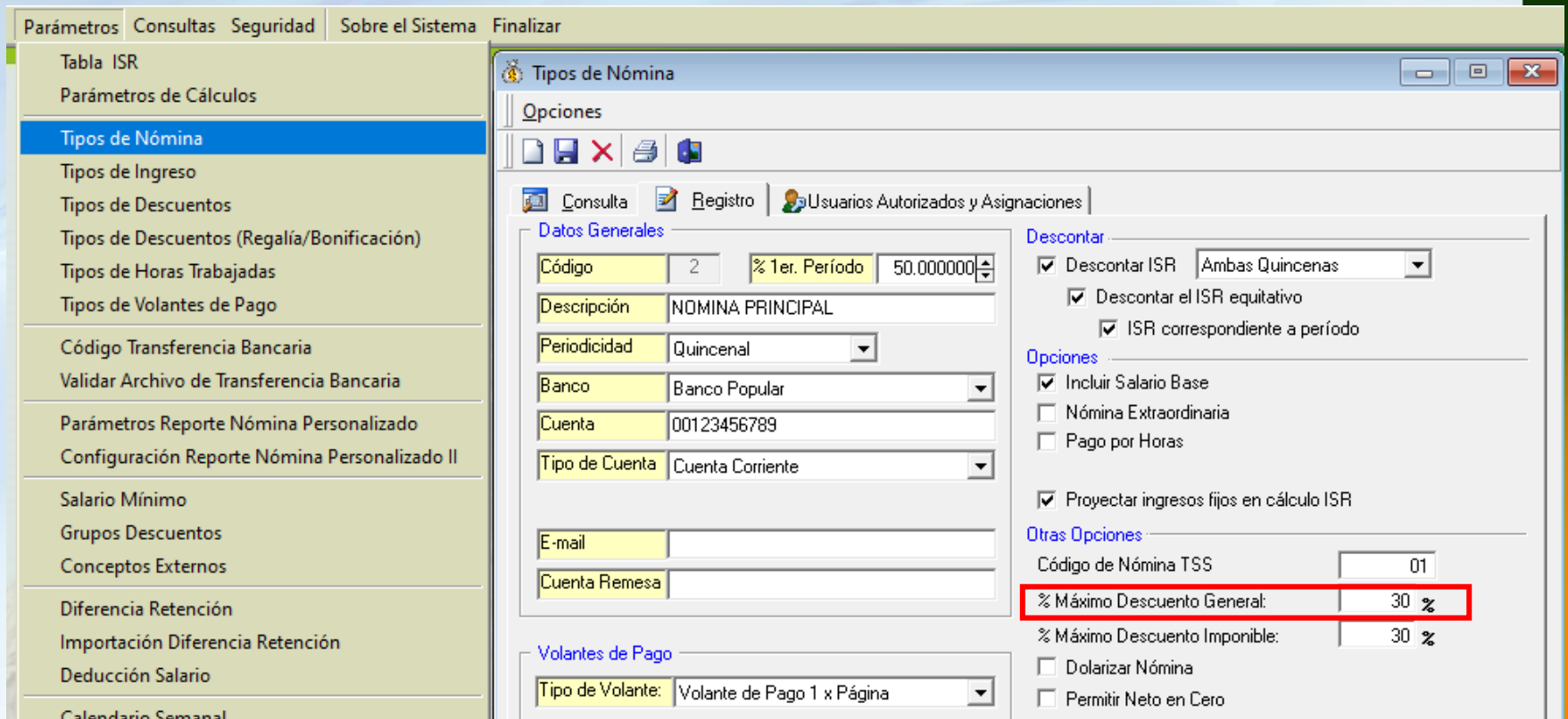

- Datos Generales:**
 - Código: 2
 - % 1er. Período: 50.000000
 - Descripción: NOMINA PRINCIPAL
 - Periodicidad: Quincenal
 - Banco: Banco Popular
 - Cuenta: 00123456789
 - Tipo de Cuenta: Cuenta Corriente
 - E-mail: (empty)
 - Cuenta Remesa: (empty)
- Descontar:**
 - Descontar ISR (Ambas Quincenas)
 - Descontar el ISR equitativo
 - ISR correspondiente a período
- Opciones:**
 - Incluir Salario Base
 - Nómina Extraordinaria
 - Pago por Horas
 - Proyectar ingresos fijos en cálculo ISR
- Otras Opciones:**
 - Código de Nómina TSS: 01
 - % Máximo Descuento General: 30 %** (highlighted with a red box)
 - % Máximo Descuento Imponible: 30 %
 - Dolarizar Nómina
 - Permitir Neto en Cero
- Volantes de Pago:**
 - Tipo de Volante: Volante de Pago 1 x Página

12.13. Reportes de empleados con neto negativo.

Nos muestra una relación de empleados con neto negativo a causa de tener mayores descuentos en base a sus ingresos. Tener en cuenta que esto es informativo, a nivel de proceso de nóminas en SPN Software no se permite que ningún empleado quede por debajo del porcentaje de descuentos permitido configurado o por debajo de cero.

Parámetros	Consultas	Seguridad	Sobre el Sistema	Finalizar
	Consulta de Nóminas			
	Consulta de Nómina Indexada			
	Consulta Nómina en Proceso			
	Consulta Nómina en Proceso Indexada			

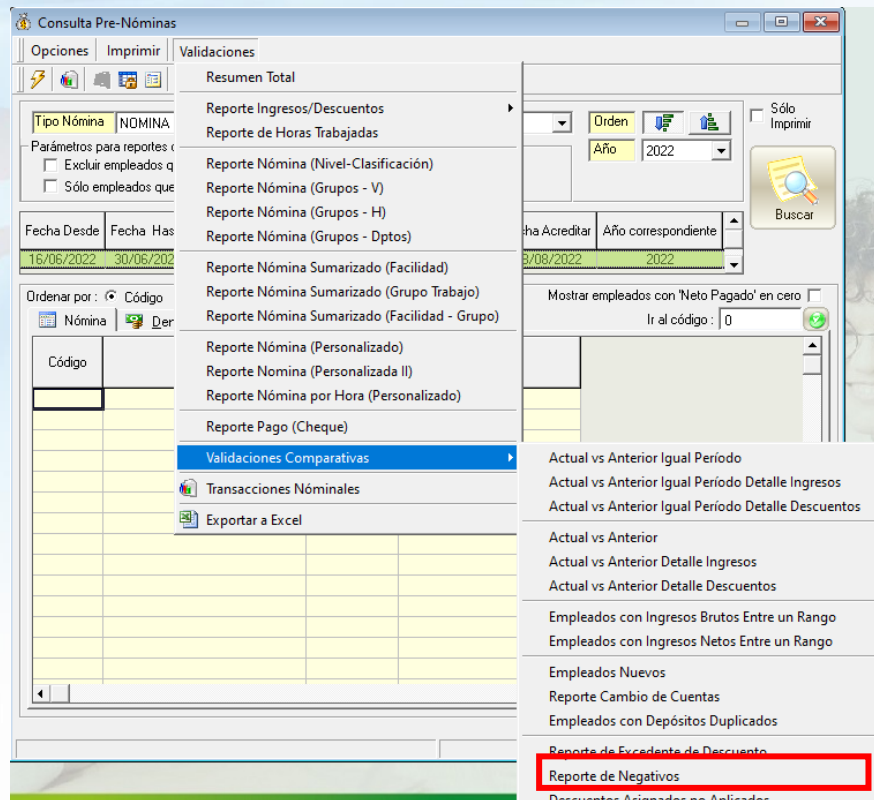

Consulta Pre-Nóminas

Opciones Imprimir Validaciones

Resumen Total

Reporte Ingresos/Descuentos

Reporte de Horas Trabajadas

Reporte Nómina (Nivel-Clasificación)

Reporte Nómina (Grupos - V)

Reporte Nómina (Grupos - H)

Reporte Nómina (Grupos - Dptos)

Reporte Nómina Sumarizado (Facilidad)

Reporte Nómina Sumarizado (Grupo Trabajo)

Reporte Nómina Sumarizado (Facilidad - Grupo)

Reporte Nómina (Personalizado)

Reporte Nómina (Personalizada II)

Reporte Nómina por Hora (Personalizado)

Reporte Pago (Cheque)

Validaciones Comparativas

Transacciones Nóminales

Exportar a Excel

Actual vs Anterior Igual Periodo

Actual vs Anterior Igual Periodo Detalle Ingresos

Actual vs Anterior Igual Periodo Detalle Descuentos

Actual vs Anterior

Actual vs Anterior Detalle Ingresos

Actual vs Anterior Detalle Descuentos

Empleados con Ingresos Brutos Entre un Rango

Empleados con Ingresos Netos Entre un Rango

Empleados Nuevos

Reporte Cambio de Cuentas

Empleados con Depósitos Duplicados

Reporte de Excedente de Descuento

Reporte de Negativos

Descuentos Asignados no Aplicados

12.13. Reportes de empleados con neto negativo.

Reporte:

Reporte de empleados con exceso de descuento en nómina (negativos)				Fecha: 27/08/2022
Tipo De Nómina:	NOMINA PRINCIPAL	Hora:	10:39:06 a.m.	Página: 1 / 1
Máximo de descuento:	30%			
Fecha:	27/08/2022			
Empleado	Total de Ingresos	Total Descuentos	% Descuento	Excedente
Jose PEREZ ROSA	46,928.21	52,803.01	112.52%	-5,874.80
CANTIDAD DE EMPLEADOS: 1				

12.14. Descuentos asignados no aplicados.

Nos muestra una relación de empleados con descuentos que no pudieron ser aplicados en caso de ser mayor a los ingresos devengados en la nómina.

Parámetros	Consultas	Seguridad	Sobre el Sistema	Finalizar
<ul style="list-style-type: none"> Consulta de Nóminas Consulta de Nómina Indexada Consulta Nómina en Proceso Consulta Nómina en Proceso Indexada 				

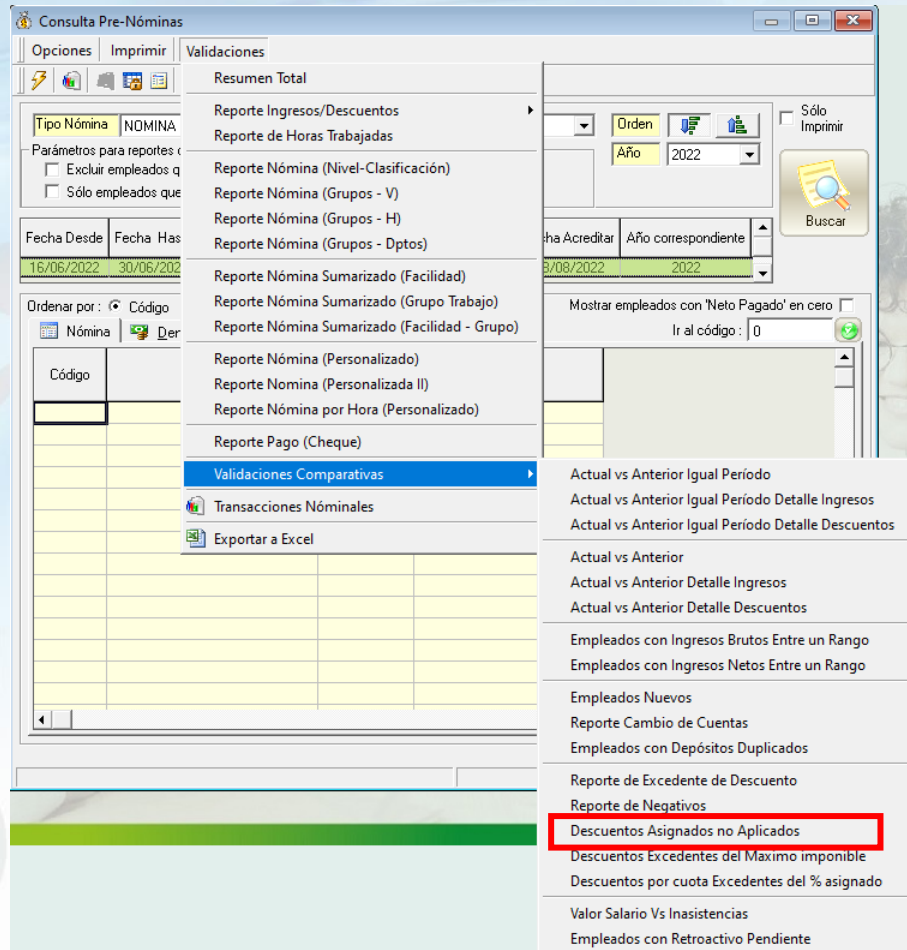

12.14. Descuentos asignados no aplicados.

Reporte:

COMPañA			
Relacion de Descuentos que no fueron descontados			
Desde 16/08/2022 Hasta 31/08/2022			
NOMINA PRINCIPAL			Page 1 of 1
			sábado, 27 agosto, 2022
Código	Nombre	Descripcion	Valor
404306	Jose PEREZ ROSA	Cuentas por Cobrar Empleados	50,000.00
			50,000.00

12.15. Descuentos Excedentes del máximo imponible.

Consiste en una relación de empleados donde el descuento de ISR supera el porcentaje permitido dentro de esa nómina en base a sus ingresos:

Parámetros	Consultas	Seguridad	Sobre el Sistema	Finalizar
	Consulta de Nóminas			
	Consulta de Nómina Indexada			
	Consulta Nómina en Proceso			
	Consulta Nómina en Proceso Indexada			

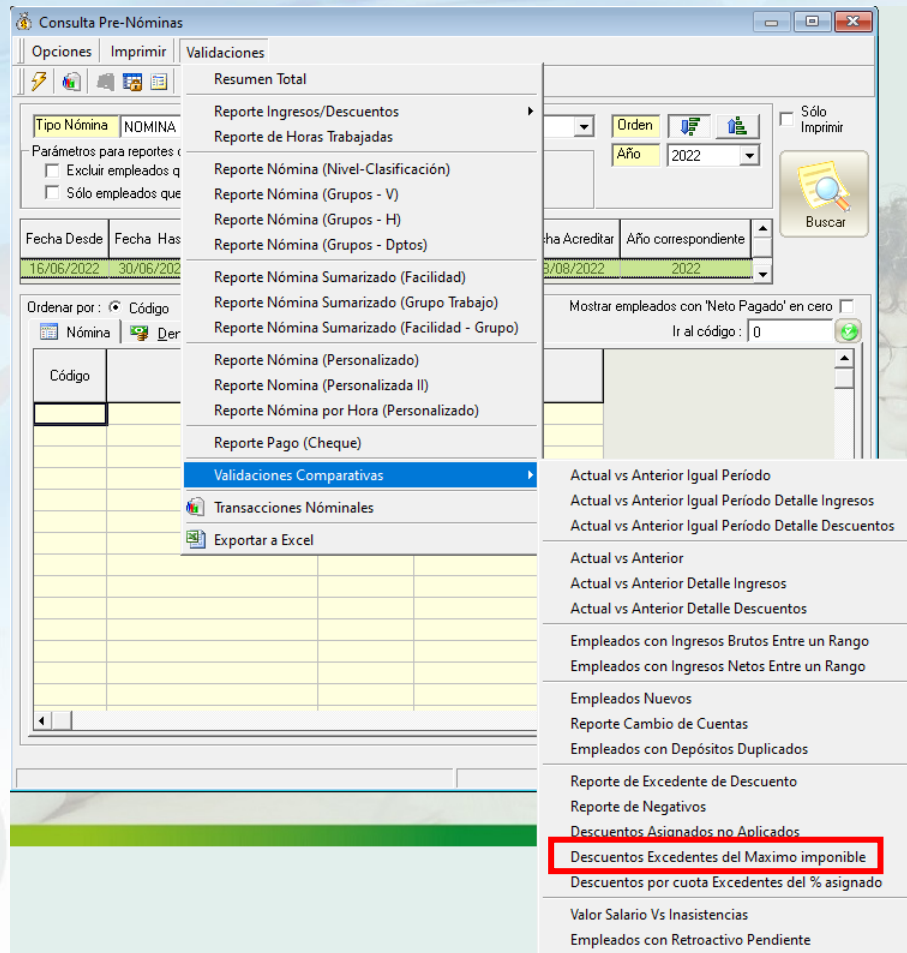

Consulta Pre-Nóminas

Opciones | Imprimir | Validaciones

Resumen Total

- Reporte Ingresos/Descuentos
- Reporte de Horas Trabajadas
- Reporte Nómina (Nivel-Clasificación)
- Reporte Nómina (Grupos - V)
- Reporte Nómina (Grupos - H)
- Reporte Nómina (Grupos - Dptos)
- Reporte Nómina Sumarizado (Facilidad)
- Reporte Nómina Sumarizado (Grupo Trabajo)
- Reporte Nómina Sumarizado (Facilidad - Grupo)
- Reporte Nómina (Personalizado)
- Reporte Nómina (Personalizada II)
- Reporte Nómina por Hora (Personalizado)
- Reporte Pago (Cheque)
- Validaciones Comparativas**
- Transacciones Nominales
- Exportar a Excel

Actual vs Anterior Igual Periodo

Actual vs Anterior Igual Periodo Detalle Ingresos

Actual vs Anterior Igual Periodo Detalle Descuentos

Actual vs Anterior

Actual vs Anterior Detalle Ingresos

Actual vs Anterior Detalle Descuentos

Empleados con Ingresos Brutos Entre un Rango

Empleados con Ingresos Netos Entre un Rango

Empleados Nuevos

Reporte Cambio de Cuentas

Empleados con Depósitos Duplicados

Reporte de Excedente de Descuento

Reporte de Negativos

Descuentos Asignados no Aplicados

Descuentos Excedentes del Máximo Imponible

Descuentos por cuota Excedentes del % asignado

Valor Salario Vs Inasistencias

Empleados con Retroactivo Pendiente

12.15. Descuentos Excedentes del máximo imponible.

Reporte:

COMPAÑÍA

Reporte De Empleados Con Exceso De Descuento Impositivo En Nómina

Fecha: 08/09/2022

Hora: 09:16:42 p.m.

Página: 1 / 1

Tipo De Nómina: NOMINA PRINCIPAL

% Descuento permitido: 8

Empleado	Total de Ingresos	Total Descuentos	% Desc.	Desc.Permitido	Excedente
JUAN PEREZ	45,000.00	4,707.83	10.46%	3,600.00	1,107.83
CANTIDAD DE EMPLEADOS: 1					1,107.83

SPN

12.15. Descuentos Excedentes del máximo imponible.

Para configurar el porcentaje a controlar dentro de este reporte, debemos configurarlo dentro del tipo de nóminas:

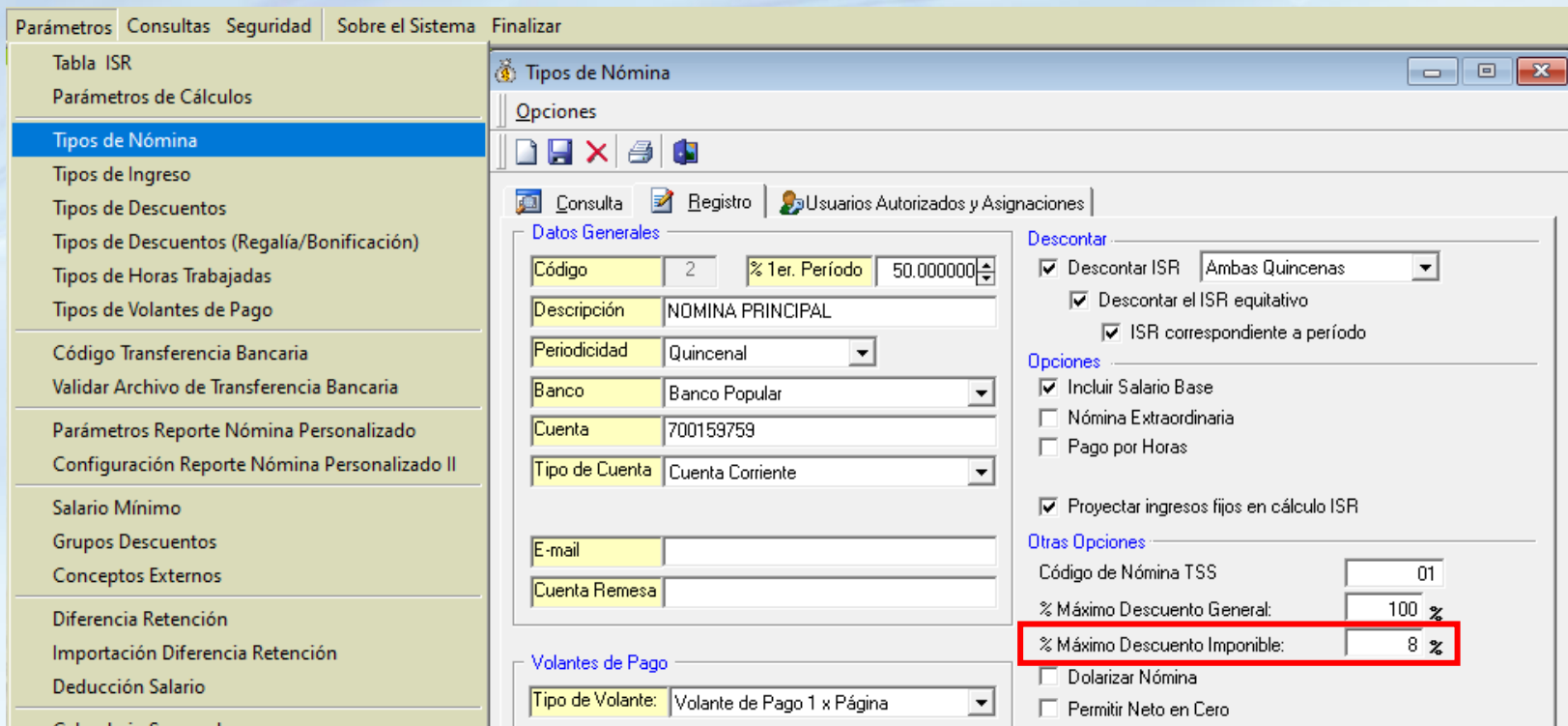

- Datos Generales:**
 - Código: 2
 - % 1er. Período: 50.000000
 - Descripción: NOMINA PRINCIPAL
 - Periodicidad: Quincenal
 - Banco: Banco Popular
 - Cuenta: 700159759
 - Tipo de Cuenta: Cuenta Corriente
 - E-mail: (empty)
 - Cuenta Remesa: (empty)
- Descontar:**
 - Descontar ISR (Ambas Quincenas)
 - Descontar el ISR equitativo
 - ISR correspondiente a período
- Opciones:**
 - Incluir Salario Base
 - Nómina Extraordinaria
 - Pago por Horas
 - Proyectar ingresos fijos en cálculo ISR
- Otras Opciones:**
 - Código de Nómina TSS: 01
 - % Máximo Descuento General: 100 %
 - % Máximo Descuento Imponible: 8 %** (highlighted in red)
 - Dolarizar Nómina
 - Permitir Neto en Cero
- Volantes de Pago:**
 - Tipo de Volante: Volante de Pago 1 x Página

12.16. Descuentos por cuota Excedentes del % asignado.

Consiste en una relación de descuentos por cuotas que excedan el porcentaje permitido en la nómina a base de los ingresos percibidos por el empleado.

Parámetros	Consultas	Seguridad	Sobre el Sistema	Finalizar
	Consulta de Nóminas			
	Consulta de Nómina Indexada			
	Consulta Nómina en Proceso			
	Consulta Nómina en Proceso Indexada			

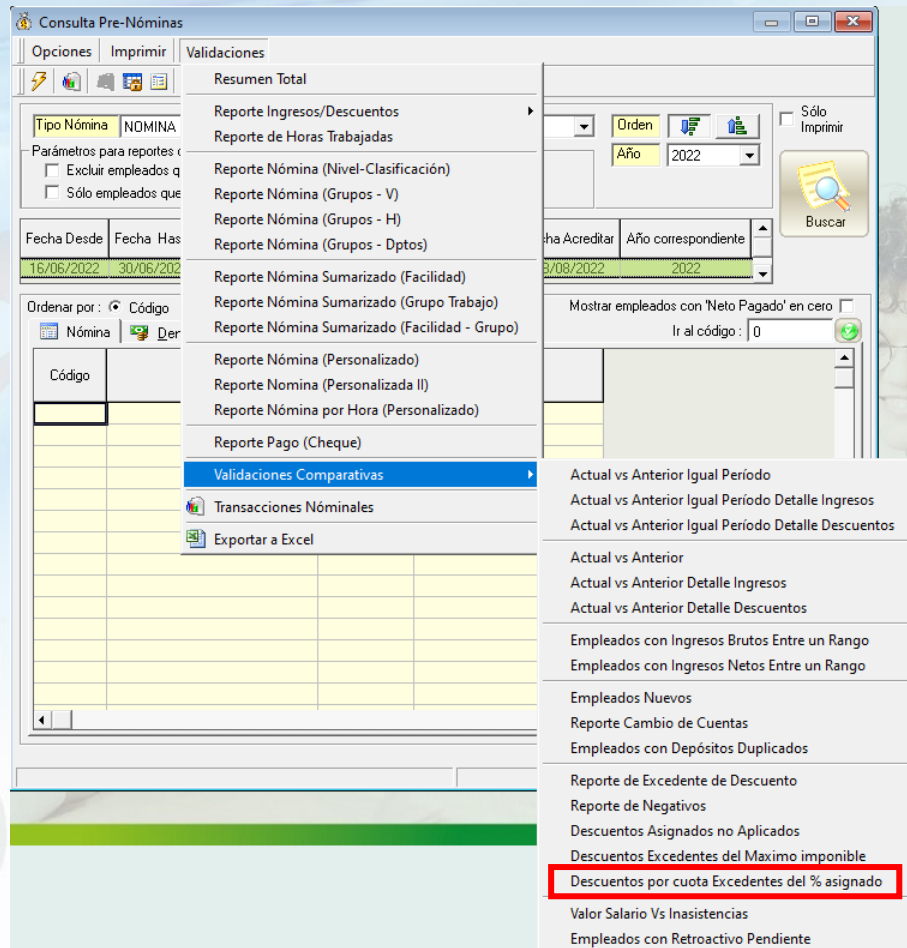

Consulta Pre-Nóminas

Opciones Imprimir Validaciones

Resumen Total

Reporte Ingresos/Descuentos

Reporte de Horas Trabajadas

Reporte Nómina (Nivel-Clasificación)

Reporte Nómina (Grupos - V)

Reporte Nómina (Grupos - H)

Reporte Nómina (Grupos - Dptos)

Reporte Nómina Sumarizado (Facilidad)

Reporte Nómina Sumarizado (Grupo Trabajo)

Reporte Nómina Sumarizado (Facilidad - Grupo)

Reporte Nómina (Personalizado)

Reporte Nomina (Personalizada II)

Reporte Nómina por Hora (Personalizado)

Reporte Pago (Cheque)

Validaciones Comparativas

Transacciones Nóminales

Exportar a Excel

Actual vs Anterior Igual Periodo

Actual vs Anterior Igual Periodo Detalle Ingresos

Actual vs Anterior Igual Periodo Detalle Descuentos

Actual vs Anterior

Actual vs Anterior Detalle Ingresos

Actual vs Anterior Detalle Descuentos

Empleados con Ingresos Brutos Entre un Rango

Empleados con Ingresos Netos Entre un Rango

Empleados Nuevos

Reporte Cambio de Cuentas

Empleados con Depósitos Duplicados

Reporte de Excedente de Descuento

Reporte de Negativos

Descuentos Asignados no Aplicados

Descuentos Excedentes del Maximo imponible

Descuentos por cuota Excedentes del % asignado

Valor Salario Vs Inasistencias

Empleados con Retroactivo Pendiente

12.16. Descuentos por cuota Excedentes del % asignado.

Reporte:

COMPANÍA				Fecha: 08/09/2022	
Reporte De Empleados Con Exceso De Descuento Institucional En Nómina				Hora: 10:16:28 p.m.	
				Página: 1 / 1	
Tipo De Nómina:	NOMINA PRINCIPAL				
% Descuento permitido:	8				
Empleado	Total de Ingresos	Total Descuentos	% Desc.	Desc.Permittedo	Excedente
LUIS JOSÉ TORIBIO PÉREZ	25,000.00	2,000.00	8.00%	1,250.00	750.00
CANTIDAD DE EMPLEADOS: 1					750.00

SPN

12.16. Descuentos por cuota Excedentes del % asignado.

Para configurar el porcentaje a controlar dentro de este reporte, debemos configurarlo dentro del tipo de nóminas:

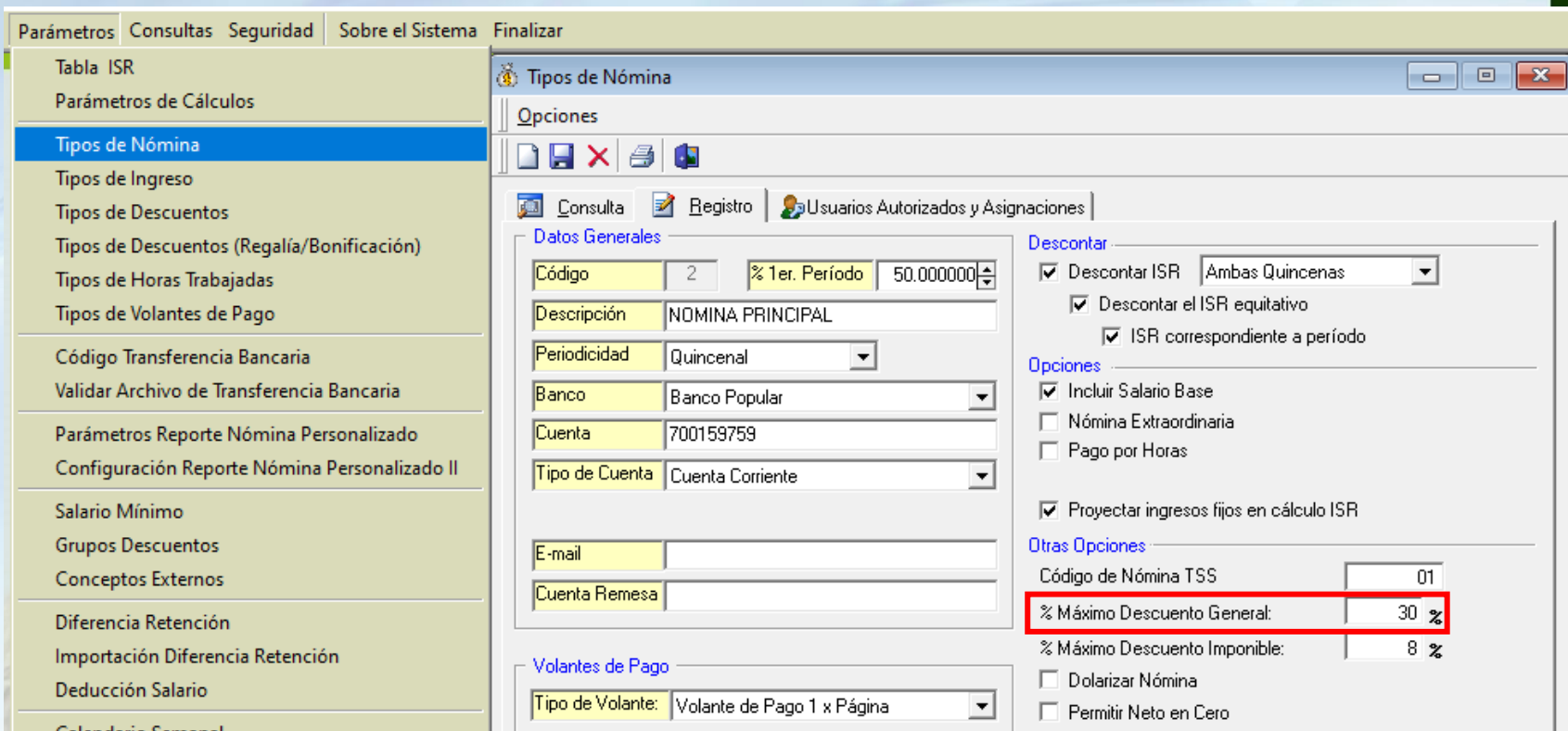

Código de Nómina TSS	01
% Máximo Descuento General:	30 %
% Máximo Descuento Imponible:	8 %

12.17. Valor salario vs Inasistencias.

Este reporte nos muestra una relación de empleados con licencias, permisos o ausencias dentro del período de la nómina y que estén registrados sin disfrute de salario en el módulo de Personal. Es decir, ausentismos que impactan el salario del colaborador.

Parámetros	Consultas	Seguridad	Sobre el Sistema	Finalizar
	Consulta de Nóminas			
	Consulta de Nómina Indexada			
	Consulta Nómina en Proceso			
	Consulta Nómina en Proceso Indexada			

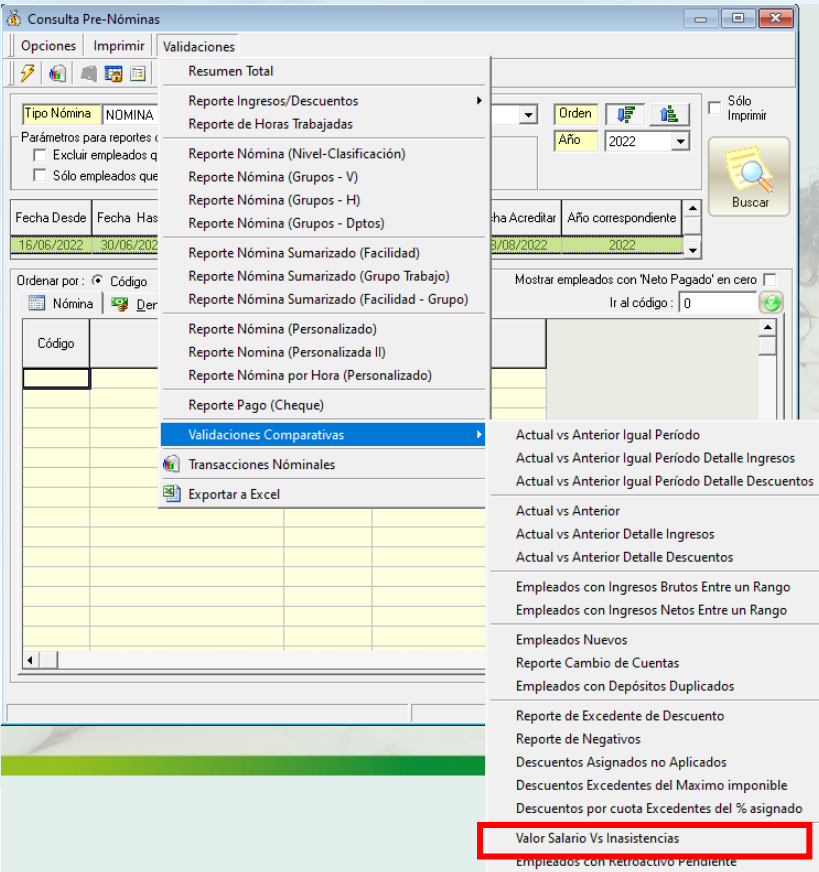

12.17.Valor salario vs Inasistencias.

Reporte:

COMPAÑIA

Del 16/08/2022 Al 31/08/2022

Fecha: 27/08/2022
 Hora: 10:47:05 a.m.
 Página: 1 / 1

Codigo	Nombre	Salario Base	Devengado	Diferencia	Salario Diario	Dias Descontados	Motivo
404295	ANNI MARIANA GAUDS MELLA	35,000.00	32,062.53	2,937.47	2,937.47	1.00	Ausencia sin Aviso
Totales :	1	35,000.00	32,062.53	2,937.47	2,937.47	1.00	

12.18. Empleados con retroactivos pendientes.

Consiste en una relación de empleados con ingresos de salario retroactivo pendiente, es decir, detecta cuáles empleados entraron en una fecha previa a la de inicio de la nómina en curso y calcula los días pendientes de pago. En el mismo reporte indica los pasos en caso de que se desee transferir el ingreso retroactivo a nóminas.

Parámetros	Consultas	Seguridad	Sobre el Sistema	Finalizar
	Consulta de Nóminas			
	Consulta de Nómina Indexada			
	Consulta Nómina en Proceso			
	Consulta Nómina en Proceso Indexada			

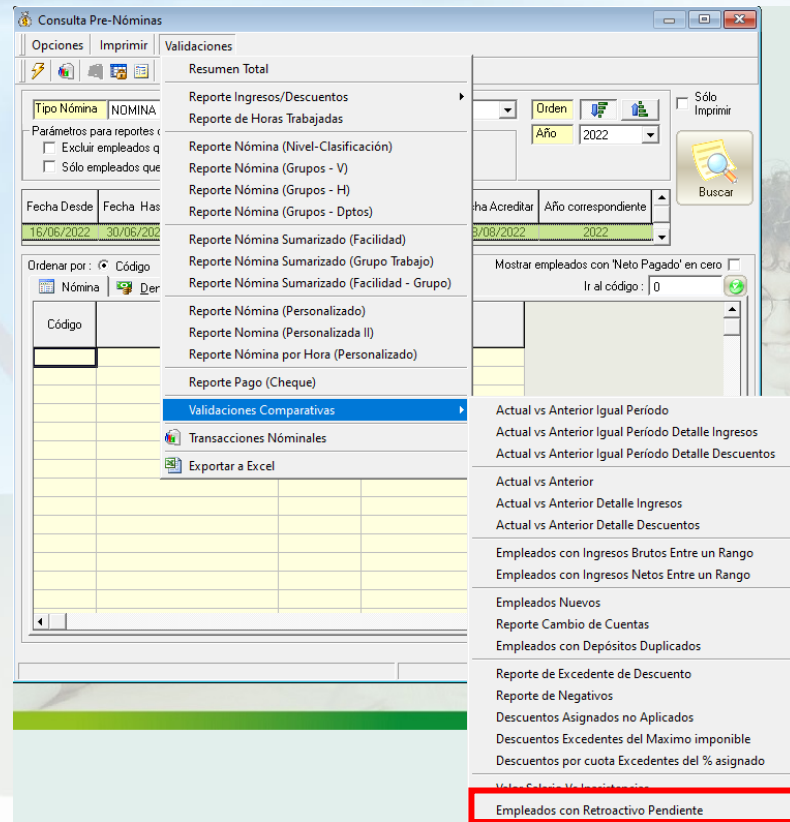

Consulta Pre-Nóminas

Opciones Imprimir Validaciones

Resumen Total

- Reporte Ingresos/Descuentos
- Reporte de Horas Trabajadas
- Reporte Nómina (Nivel-Clasificación)
- Reporte Nómina (Grupos - V)
- Reporte Nómina (Grupos - H)
- Reporte Nómina (Grupos - Dptos)
- Reporte Nómina Sumarizado (Facilidad)
- Reporte Nómina Sumarizado (Grupo Trabajo)
- Reporte Nómina Sumarizado (Facilidad - Grupo)
- Reporte Nómina (Personalizado)
- Reporte Nómina (Personalizada II)
- Reporte Nómina por Hora (Personalizado)
- Reporte Pago (Cheque)
- Validaciones Comparativas**
- Transacciones Nómimales
- Exportar a Excel

Actual vs Anterior Igual Período

Actual vs Anterior Igual Período Detalle Ingresos

Actual vs Anterior Igual Período Detalle Descuentos

Actual vs Anterior

Actual vs Anterior Detalle Ingresos

Actual vs Anterior Detalle Descuentos

Empleados con Ingresos Brutos Entre un Rango

Empleados con Ingresos Netos Entre un Rango

Empleados Nuevos

Reporte Cambio de Cuentas

Empleados con Depósitos Duplicados

Reporte de Excedente de Descuento

Reporte de Negativos

Descuentos Asignados no Aplicados

Descuentos Excedentes del Máximo Imponible

Descuentos por cuota Excedentes del % asignado

Ver Selecciones de Asignaciones

Empleados con Retroactivo Pendiente

12.18. Empleados con retroactivos pendientes.

Reporte:

COMPAÑIA

Reporte empleados con retroactivo pendiente

Tipo Nómina: NOMINA PRINCIPAL

Fecha Nómina Desde: 16/08/2022 Hasta: 31/08/2022

Fecha: 27/08/2022

Hora: 10:49:27 a.m.

Página: 1 / 1

Los datos mostrados en este reporte son informativos, en caso de optar por el pago vaya a la opción "Transacciones/Ingresos/Retroactivos por Incorporación" para transferirlos, o regístrelo manualmente con el tipo de ingreso "6 - Retroactivo".

Código	Nombre	Fecha Ingreso	Inicio cálculo	Término cálculo	Salario Base	Salario Diario	Días Retroactivo	Monto Retroactivo
Administración								
404308	LUIS POLANCO	13/08/2022	13/08/2022	15/08/2022	21,000.00	881.24	1.50	1,321.86
Total Empleado 1							Total	1,321.86
Total Empleado 1							Total	1,321.86

SPN

12.19. Comparativo de empleados que salen de nóminas:

Muestra una relación de empleados que participaron en el periodo de nóminas anterior y que no estén en el periodo actual por cualquier motivo como puede ser licencia, salida de la empresa, cambio de nómina de salario, cambio de tipo de asalariado, entre otros.

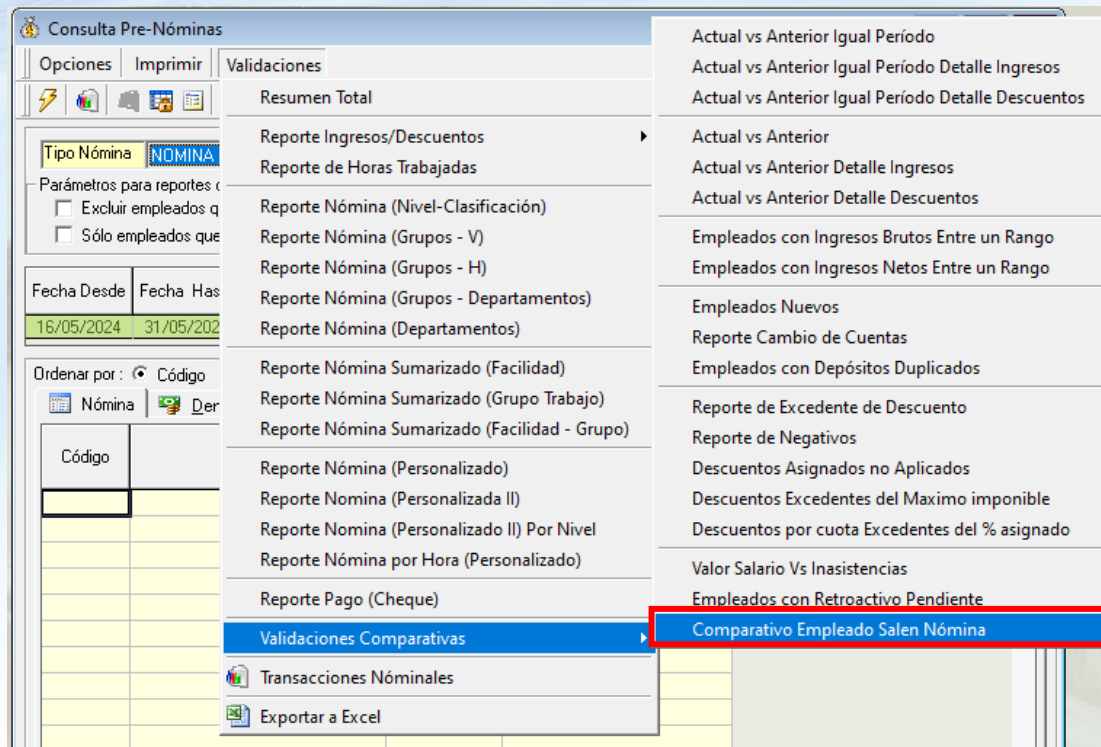

12.19. Comparativo de empleados que salen de nóminas:

Reporte:

COMPañIA Fecha : 28/05/2024
 Relación de empleados que salen de la nómina Página: 1 / 1
 Tipo nómina: NOMINA PRINCIPAL Actual: Desde 16/05/2024 hasta 31/05/2024
Anterior: Desde 01/05/2024 hasta 15/05/2024

Código Empleado	Nombre	Salario Base	Estatus	Motivo Salida
404309	ALBERTO POLANCO ARIAS	27,329.79	Activo	Cambio nómina salario

Total General: 1

SPN

13. Marcar Nómina como Auditada/Aprobada:

En los casos donde se requiera que uno o varios usuarios autoricen el pago de nóminas previo al cierre, se puede habilitar este proceso y configurar por tipo de usuario según corresponda.

Transacciones Pagos Extraordinarios Parámetros Consultas Seguridad Sobre el Sistema Cambiar de Compañía Finalizar

Asistente Proceso de Nóminas

Ingresos

Horas Trabajadas

Descuentos

Cobros o Abonos a Préstamos

Proceso Nóminas

Auditoría de Nóminas

Retención Mensual (IR-3/IR-4)

Retención Anual (IR-13)

Cuadre ISR Mensual

Interfase Contable

Incentivos

Transferencia Empleados

Visualizar Nómina en Autoservicio

Transferir Nómina al APP Mobile

SPN SOFTWARE

Auditoría de nóminas en proceso

Opciones

Nuevo Guardar Imprimir

Consulta Registro

Datos de la nómina					
Tipo Nómina	NOMINA PRINCIPAL		Estatus	Nómina Procesada	
Código Prenómina	1	Año	2025	Mes correspondiente	Enero
Fecha Desde	16/01/2025		Fecha Hasta	31/01/2025	
Fecha Acreditar	30/01/2025		Cantidad Emp.	17	
Total Ingresos	816,800.00		Total Descuentos	175,784.10	
Total Neto	641,015.90		Código Nómina Posteada		

Ver reporte Resumen Total por Concepto

Datos de la auditoría	
 Auditada	
Comentarios	
Validada, en orden.	

14. Generación archivo pago Banco:

La generación del archivo de transferencia bancaria puede ser generado en nóminas en proceso o cerradas en la siguiente opción:

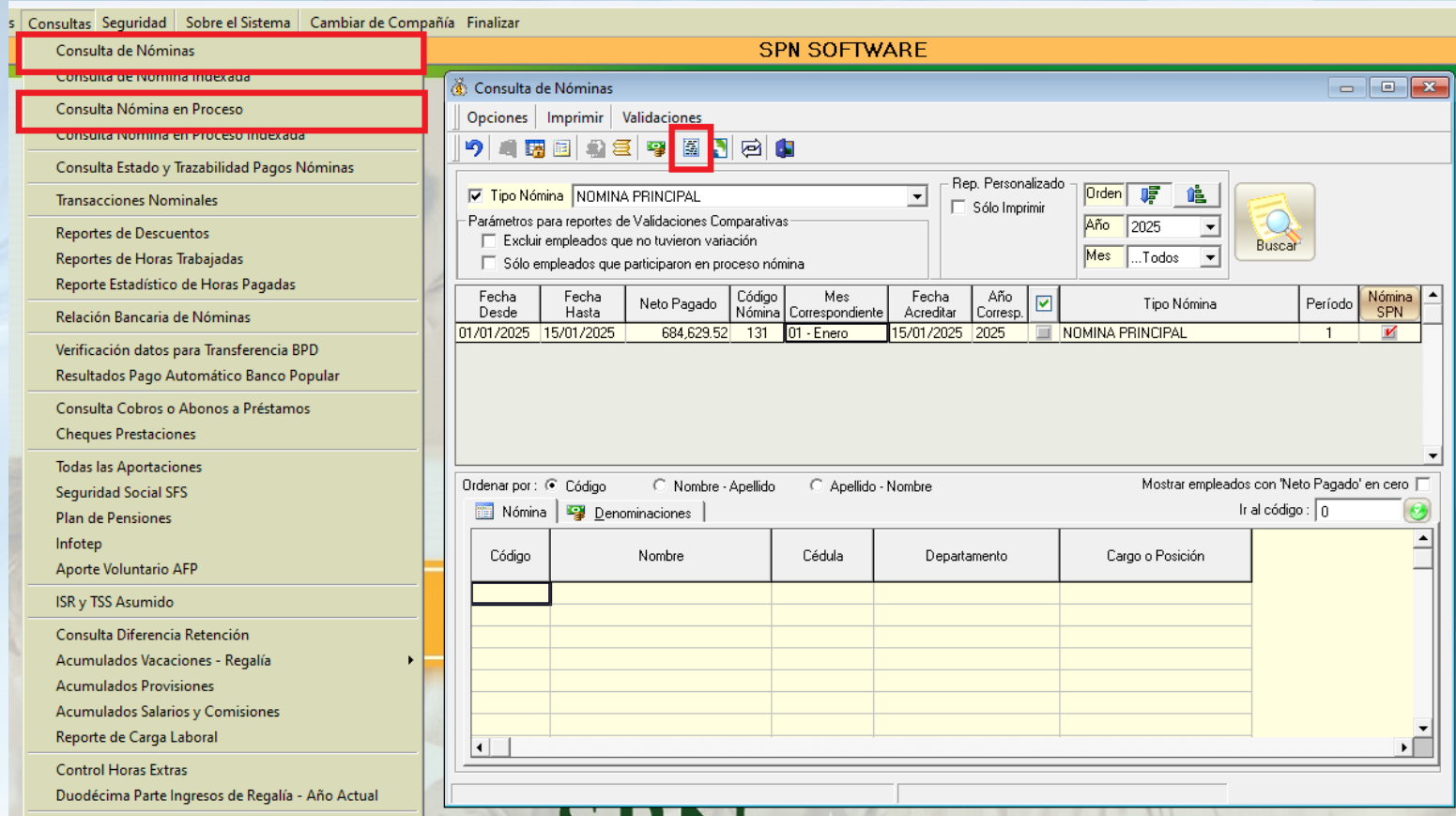

- Options and Validation:** Includes 'Opciones', 'Imprimir', and 'Validaciones' tabs. A 'Validaciones' icon is highlighted in red.
- Filters:** 'Tipo Nómina' is set to 'NOMINA PRINCIPAL'. There are checkboxes for 'Rep. Personalizado' and 'Sólo Imprimir'. A search box is labeled 'Buscar'.
- Summary Table:** A table with columns: Fecha Desde, Fecha Hasta, Neto Pagado, Código Nómina, Mes Correspondiente, Fecha Acreditar, Año Corresp., Tipo Nómina, Período, and Nómina SPN. One row is visible:

Fecha Desde	Fecha Hasta	Neto Pagado	Código Nómina	Mes Correspondiente	Fecha Acreditar	Año Corresp.	Tipo Nómina	Período	Nómina SPN
01/01/2025	15/01/2025	684,629.52	131	01 - Enero	15/01/2025	2025	NOMINA PRINCIPAL	1	<input checked="" type="checkbox"/>
- Ordering and Display:** 'Ordenar por' is set to 'Código'. 'Mostrar empleados con 'Neto Pagado' en cero' is checked. 'Ir al código:' is set to 0.
- Main Table:** A table with columns: Código, Nombre, Cédula, Departamento, and Cargo o Posición. It is currently empty.

15. Validador archivo de banco:

Mediante este validador es posible detectar caracteres especiales en los archivos de transferencia bancaria, lo que permite anticipar posibles situaciones al momento de intentar realizar la carga en la plataforma del banco.

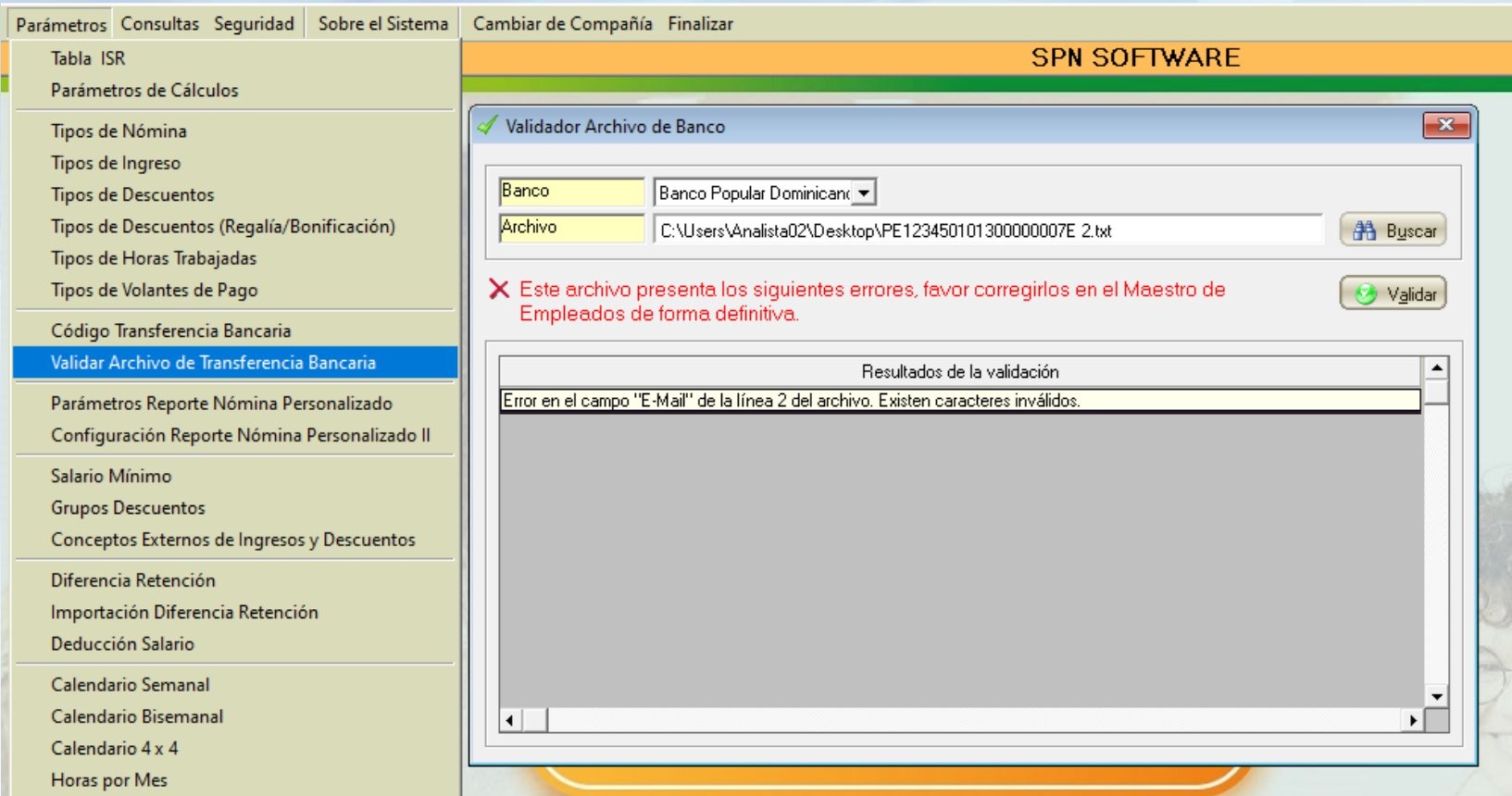

Parámetros Consultas Seguridad Sobre el Sistema Cambiar de Compañía Finalizar

Tabla ISR
Parámetros de Cálculos

Tipos de Nómina
Tipos de Ingreso
Tipos de Descuentos
Tipos de Descuentos (Regalía/Bonificación)
Tipos de Horas Trabajadas
Tipos de Volantes de Pago

Código Transferencia Bancaria

Validar Archivo de Transferencia Bancaria

Parámetros Reporte Nómina Personalizado
Configuración Reporte Nómina Personalizado II

Salario Mínimo
Grupos Descuentos
Conceptos Externos de Ingresos y Descuentos

Diferencia Retención
Importación Diferencia Retención
Deducción Salario

Calendario Semanal
Calendario Bisemanal
Calendario 4 x 4
Horas por Mes

SPN SOFTWARE

Validador Archivo de Banco

Banco Banco Popular Dominicanc

Archivo C:\Users\Analista02\Desktop\PE123450101300000007E 2.txt

Buscar

Validar

Este archivo presenta los siguientes errores, favor corregirlos en el Maestro de Empleados de forma definitiva.

Resultados de la validación

Error en el campo "E-Mail" de la línea 2 del archivo. Existen caracteres inválidos.

16. Archivo de banco vs nómina:

Se recomienda comparar el archivo de banco con los reportes de nóminas, especialmente con el de relación bancaria. Así se pueden anticipar posibles situaciones sobre cuentas de banco incorrectas o empleados con forma de pago que no corresponda:

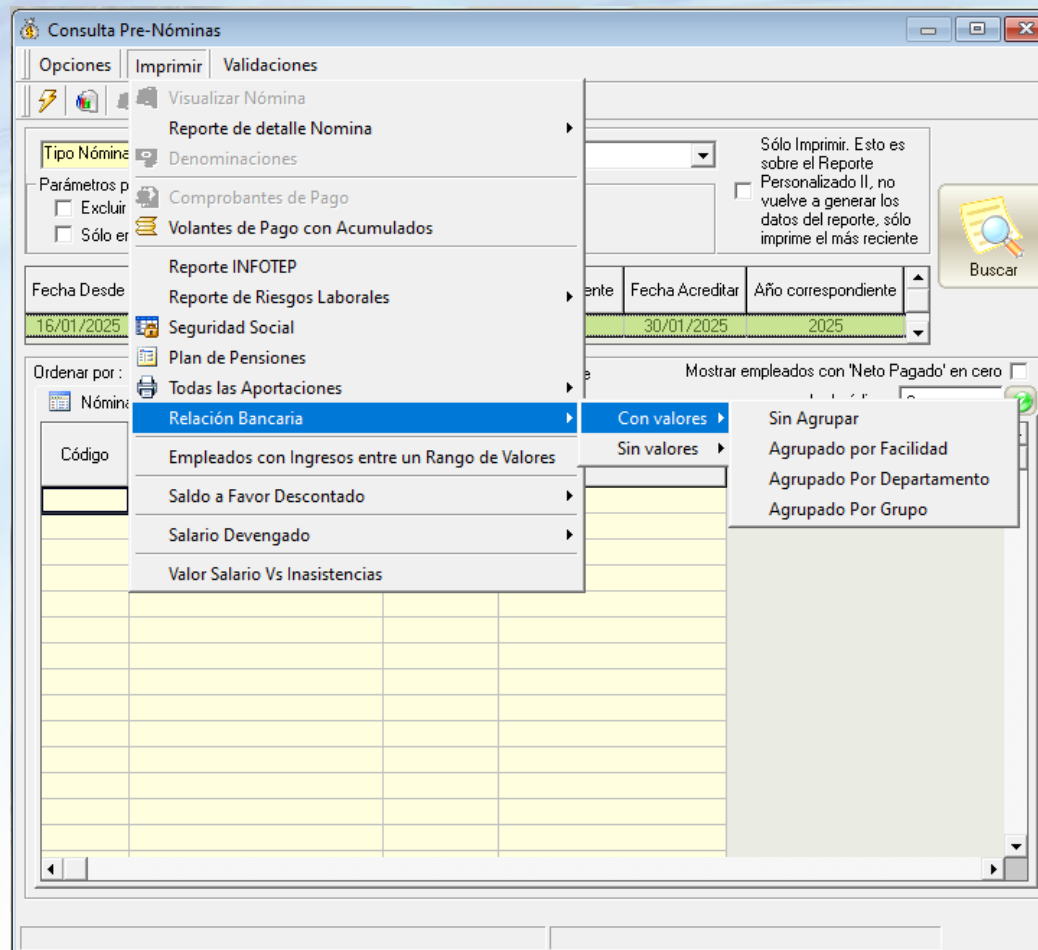

16. Archivo de banco vs nómina:

SPN SOFTWARE

NOMINA PRINCIPAL Del 16/01/2025 Al 31/01/2025

Fecha: 22/01/2025
 Hora: 09:55:24 a.m.
 Página: 1 / 1

Codigo - Nombre Empleado	Cédula	Cuenta	Neto a Pagar	
Relación Empleados Transferencia Banco				
Banco Popular Dominicano				
404303	ALEXÍS PEREZ GEREZ	101-0010010-0	857599854	67,455.09
6000	AMAURY POLANCO ALMONTE	001-0000001-4	121311111	66,794.62
404300	AMBAR MEDINA FERNANDEZ	001-1111110-0	548574585	15,356.48
404295	ANNI ARIAS CONTRERAS	042-0000152-1	548254788	29,992.06
7000	CARLOS ALMONTE GOMEZ	001-0000001-9	125648595	44,041.80
404304	CARLOS PEREZ PEÑA	002-2331144-1	455552365	30,952.32
404296	JUAN ALEJANDRO ALONSO PEREZ	402-0000000-3	454654121	25,029.91
404305	JUAN ALMONTE GONZALEZ	031-0000000-1	454654122	17,047.08
4000	JUAN POLANCO ALMONTE	001-0000000-4	854745596	27,420.46
9	JUANA PEREZ HIDALGO	001-0012754-6	452876547	36,101.77
404308	LUIS TAVERAS ALMONTE	001-0000000-2	115265499	13,630.14
404307	MARCOS LIRIANO MARTINEZ	001-8982034-7	548744585	20,096.24
404299	MARIA PEREZ AGRAMONTE	000-0000000-0	584672545	10,123.52
404311	MARIO PEREZ GONZALEZ	001-0012354-6	558695475	113,866.15
404297	MARTA MARTINEZ BURGOS	001-2012012-0	452876547	24,373.02
404302	NICOL LOPEZ LOPEZ	010-1010101-0	585475585	84,621.74
404310	PEDRO MORONTA MARTINEZ	001-0000000-3	001525588	14,113.50
Sub-total empleados	17			641,015.90
Empleados forma de pago	17			641,015.90
Total de Empleados	17			
	Total pagos por Transferencia Banco		641,015.90	
	Total Pagado		641,015.90	

17. Reportes sobre retenciones ISR (IR3/IR4/IR13)

Los reportes de retención de ISR (IR), son reportes o formularios utilizados para la revisión y pago de impuestos sobre la renta a DGII. Estos pueden ser sobre retenciones mensuales (IR3/4) o retenciones anuales (IR13).

Para generarlo en SPN Software, debemos dirigirnos a la siguiente ruta:

a) Retención mensual IR3/4:

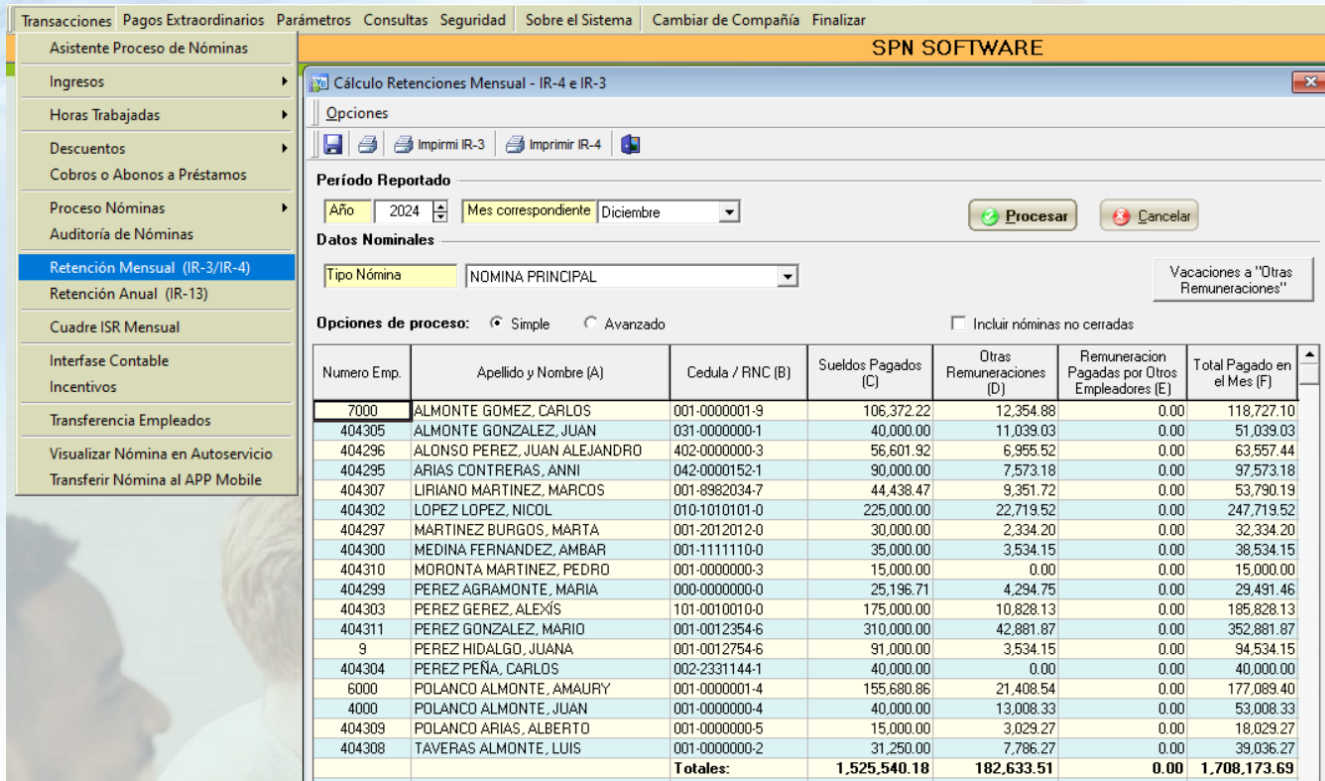

SPN SOFTWARE

Cálculo Retenciones Mensual - IR-4 e IR-3

Opciones

Período Reportado: Año 2024, Mes correspondiente Diciembre

Datos Nominales: Tipo Nómina NOMINA PRINCIPAL

Opciones de proceso: Simple Avanzado Incluir nóminas no cerradas

Numero Emp.	Apellido y Nombre (A)	Cedula / RNC (B)	Sueldos Pagados (C)	Otras Remuneraciones (D)	Remuneracion Pagadas por Otros Empleadores (E)	Total Pagado en el Mes (F)
7000	ALMONTE GOMEZ, CARLOS	001-0000001-9	106,372.22	12,354.88	0.00	118,727.10
404305	ALMONTE GONZALEZ, JUAN	031-0000000-1	40,000.00	11,039.03	0.00	51,039.03
404296	ALONSO PEREZ, JUAN ALEJANDRO	402-0000000-3	56,601.92	6,955.52	0.00	63,557.44
404295	ARIAS CONTRERAS, ANNI	042-0000152-1	90,000.00	7,573.18	0.00	97,573.18
404307	LIRIANO MARTINEZ, MARCOS	001-8982034-7	44,438.47	9,351.72	0.00	53,790.19
404302	LOPEZ LOPEZ, NICOL	010-1010101-0	225,000.00	22,719.52	0.00	247,719.52
404297	MARTINEZ BURGOS, MARTA	001-2012012-0	30,000.00	2,334.20	0.00	32,334.20
404300	MEDINA FERNANDEZ, AMBAR	001-1111110-0	35,000.00	3,534.15	0.00	38,534.15
404310	MORONTA MARTINEZ, PEDRO	001-0000000-3	15,000.00	0.00	0.00	15,000.00
404299	PEREZ AGRAMONTE, MARIA	000-0000000-0	25,196.71	4,294.75	0.00	29,491.46
404303	PEREZ GEREZ, ALEXIS	101-0010010-0	175,000.00	10,828.13	0.00	185,828.13
404311	PEREZ GONZALEZ, MARIO	001-0012354-6	310,000.00	42,881.87	0.00	352,881.87
9	PEREZ HIDALGO, JUANA	001-0012754-6	91,000.00	3,534.15	0.00	94,534.15
404304	PEREZ PEÑA, CARLOS	002-2331144-1	40,000.00	0.00	0.00	40,000.00
6000	POLANCO ALMONTE, AMAURY	001-0000001-4	155,680.86	21,408.54	0.00	177,089.40
4000	POLANCO ALMONTE, JUAN	001-0000000-4	40,000.00	13,008.33	0.00	53,008.33
404309	POLANCO ARIAS, ALBERTO	001-0000000-5	15,000.00	3,029.27	0.00	18,029.27
404308	TAVERAS ALMONTE, LUIS	001-0000000-2	31,250.00	7,786.27	0.00	39,036.27
Totales:			1,525,540.18	182,633.51	0.00	1,708,173.69

17. Reportes sobre retenciones ISR (IR3/IR4/IR13)

a) Retención mensual IR3/4:

DIRECCIÓN GENERAL DE IMPUESTOS INTERNOS
CÁLCULO DE LAS RETENCIONES MENSUALES DEL ASALARIADO
(Valores en RD\$)

IR-4
Version 2012

AGENTE DE RETENCIÓN
SPN SOFTWARE

RNC
01020304

MES	AÑO
12	2024

Página 1 de 1

Apellidos y Nombres	Cédula / RNC	Sueldos Pagados por el Agente de Retención	Otras remuneraciones pagadas por el Agente de Retención	Remuneraciones Pagadas por Otros Empleadores	Total Pagado en el Mes	Retención Seguridad Social	Regalía Pascual (Sueldo 13)	Præviso, Cesantía, Viático	Retención Pensión Alimenticia	Total Retenciones E Ingresos Exentos	Sueldos y otros pagos Sujeto a Retención	Liquidación Período	Saldo a favor del Asalariado	Saldo Compensado	Nuevo Saldo a favor Asalariado a compensar	Diferencia a Pagar
A	B	C	D	E	F	G	H	I	J	K	L	M	N	O	P	Q
ALMONTE GOMEZ, CARLOS	001-0000001-9	106,372.22	12,354.88	0.00	118,727.10	8,002.06	0.00	0.00	0.00	8,002.06	110,725.04	16,264.20	0.00	0.00	0.00	16,264.20
ALMONTE GONZALEZ, JUAN	031-0000000-1	40,000.00	11,039.03	0.00	51,039.03	9,225.84	0.00	0.00	0.00	9,225.84	41,813.19	1,069.23	0.00	0.00	0.00	1,069.23
ALONSO PEREZ, JUAN ALEJANDRO	402-0000000-3	56,601.92	6,955.52	0.00	63,557.44	5,060.64	0.00	0.00	0.00	5,060.64	58,496.80	3,895.21	0.00	0.00	0.00	3,895.21
ARIAS CONTRERAS, ANNI	042-0000152-1	90,000.00	7,573.18	0.00	97,573.18	10,465.38	0.00	0.00	0.00	10,465.38	87,107.80	10,359.89	0.00	0.00	0.00	10,359.89
LIRIANO MARTINEZ, MARCOS	001-8982034-7	44,428.47	9,351.72	0.00	53,790.19	2,626.31	0.00	0.00	0.00	2,626.31	51,163.88	2,471.83	0.00	0.00	0.00	2,471.83
LOPEZ LOPEZ, NICOL	010-1010101-0	225,000.00	22,719.52	0.00	247,719.52	15,801.14	0.00	0.00	0.00	15,801.14	231,918.38	46,562.53	0.00	0.00	0.00	46,562.53
MARTINEZ BURGOS, MARTA	001-2012012-0	30,000.00	2,334.20	0.00	32,334.20	1,773.00	0.00	0.00	0.00	1,773.00	30,561.20	0.00	0.00	0.00	4,200.00	0.00
MEDINA FERNANDEZ, AMBAR	001-1111110-0	35,000.00	3,534.15	0.00	38,534.15	3,783.96	0.00	0.00	0.00	3,783.96	34,750.19	9.78	0.00	0.00	0.00	9.78
MORONTA MARTINEZ, PEDRO	001-0000000-3	15,000.00	0.00	0.00	15,000.00	886.50	0.00	0.00	0.00	886.50	14,113.50	0.00	0.00	0.00	0.00	0.00
PEREZ AGRAMONTE, MARIA	000-0000000-0	25,196.71	4,294.75	0.00	29,491.46	3,204.59	0.00	0.00	0.00	3,204.59	26,286.87	0.00	0.00	0.00	0.00	0.00
PEREZ GEREZ, ALEXIS	101-0010010-0	175,000.00	10,828.13	0.00	185,828.13	10,342.50	0.00	0.00	0.00	10,342.50	175,485.63	32,454.34	0.00	0.00	0.00	32,454.34
PEREZ GONZALEZ, MARIO	001-0012354-6	310,000.00	42,881.87	0.00	352,881.87	14,809.72	0.00	0.00	0.00	14,809.72	338,072.15	73,100.97	0.00	0.00	0.00	73,100.97
PEREZ HIDALGO, JUANA	001-0012754-6	91,000.00	3,534.15	0.00	94,534.15	7,093.56	0.00	0.00	0.00	7,093.56	87,440.59	10,443.08	0.00	0.00	0.00	10,443.08
PEREZ PEÑA, CARLOS	002-2331144-1	40,000.00	0.00	0.00	40,000.00	7,510.38	0.00	0.00	0.00	7,510.38	32,489.62	0.00	0.00	0.00	44.00	0.00
POLANCO ALMONTE, AMAURY	001-0000001-4	155,680.86	21,408.54	0.00	177,089.40	9,200.74	0.00	0.00	0.00	9,200.74	167,888.66	30,555.10	0.00	0.00	0.00	30,555.10
POLANCO ALMONTE, JUAN	001-0000000-4	40,000.00	13,008.33	0.00	53,008.33	2,364.00	0.00	0.00	0.00	2,364.00	50,644.33	2,393.90	0.00	0.00	0.00	2,393.90
POLANCO ARIAS, ALBERTO	001-0000000-5	15,000.00	3,029.27	0.00	18,029.27	886.50	0.00	0.00	0.00	886.50	17,142.77	0.00	0.00	0.00	2,500.00	0.00
TAVERAS ALMONTE, LUIS	001-0000000-2	31,250.00	7,786.27	0.00	39,036.27	1,846.87	0.00	0.00	0.00	1,846.87	37,189.40	375.66	0.00	0.00	0.00	375.66
TOTALES (RDS) →		1,525,540.18	182,633.51	0.00	1,708,173.69	114,883.69	0.00	0.00	0.00	114,883.69	1,593,290.00	229,955.72	0.00	0.00	6,744.00	229,955.72

NÚMERO DE ASALARIADOS 18
NÚMERO ASALARIADOS SUJETOS A RETENCIÓN 13

SPN

17. Reportes sobre retenciones ISR (IR3/IR4/IR13)

a) Retención mensual IR3/4:

 DIRECCIÓN GENERAL DE IMPUESTOS INTERNOS <small>DECLARACIÓN Y/O PAGO DE RETENCIONES DE ASALARIADOS (Valores en RD\$)</small>		<table border="1"> <tr> <th>MES</th> <th>AÑO</th> </tr> <tr> <td>12</td> <td>2024</td> </tr> </table>	MES	AÑO	12	2024	IR-3 <small>Versión 2012</small>				
MES	AÑO										
12	2024										
A PERÍODO MES/AÑO 12/2024		FECHA LÍMITE DE PAGO									
TIPO DE DECLARACIÓN Y/O PAGO		RECURSO DE RECONSIDERACIÓN									
<table border="1"> <tr> <th>NORMAL</th> <th>RECTIFICATIVA</th> <th>C</th> <th>D</th> </tr> <tr> <td><input type="checkbox"/></td> <td><input type="checkbox"/></td> <td><input type="checkbox"/></td> <td><input type="checkbox"/></td> </tr> </table>		NORMAL	RECTIFICATIVA	C	D	<input type="checkbox"/>	<input type="checkbox"/>	<input type="checkbox"/>	<input type="checkbox"/>	AJUSTE O ESTIMACIÓN	
NORMAL	RECTIFICATIVA	C	D								
<input type="checkbox"/>	<input type="checkbox"/>	<input type="checkbox"/>	<input type="checkbox"/>								
RNC O CEDULA 01020304		NOMBRE O RAZÓN SOCI SPN SOFTWARE									
NOMBRE COMERCIAL: SPN SOFTWARE		TÉLEFONO: 809-616-2347	CORREO ELECTRÓNICO: email@qi.com.do								
B ASALARIADOS		TOTAL									
1. - TOTAL ASALARIADOS	A	1	18								
2. - ASALARIADOS SUJETOS A RETENCIÓN	B	2	13								
3. - SUELDOS PAGADOS POR EL AGENTE	C	3	1,525,540.18								
4. - OTRAS REMUNERACIONES	D	4	182,633.51								
5. - REMUNERACIONES DE OTROS AGENTES	E	5	0.00								
6. - TOTAL PAGO	F	6	1,708,173.69								
7. - PAGO TOTAL SUJETO A RETENCIÓN	L	7	1,593,290.00								
8. - IMPUESTO SOBRE LA RENTA	M	8	229,955.72								
9. - SALDO COMPENSADO AUTORIZADO	O	9	0.00								
10. - SALDO POR COMPENSAR	P	10	6,744.00								
C LIQUIDACIÓN											
11. - IMPUESTO A PAGAR	Q	11	229,955.72								
12. - CRÉDITO AUTORIZADO		12	0.00								
13. - CRÉDITO GASTOS EDUCATIVOS IR-18		13	0.00								
14. - PAGOS COMPUTABLES A CUENTA		14	0.00								
15. - SALDO A FAVOR ANTERIOR		15	0.00								
16. - DIFERENCIA A PAGAR		16	229,955.72								
17. - SALDO A FAVOR		17	0.00								
D PENALIDADES											
18. - RECARGOS		18	0.00								
19. - INTERÉS INDEMNIZATORIO		19	0.00								
E MONTO A PAGAR											
20. - TOTAL A PAGAR		20	229,955.72								
<small>C = Rectificativa Voluntaria del Contribuyente D = Rectificativa de la Dirección General</small>		NOTA IMPORTANTE: EL agente de retención debe conservar en todo momento el detalle de estas retenciones, disponibles a solicitud de esta Dirección General de Form. IR-4 (Asalariados)									
JURAMENTO Yo _____ en mi calidad de _____ declaro bajo la fe del juramento, que los datos consignado en la presente declaración son correctos y completos y que no he omitido ni falseado dato alguno que la misma deba contener, siendo todo su contenido la fiel expresión de la verdad. _____ FIRMA		PARA USO DE LA DGII <table border="1"> <tr> <th>FECHA DE PAGO</th> <th>No. RECIBO DE PAGO</th> </tr> <tr> <td> </td> <td> </td> </tr> <tr> <td> </td> <td> </td> </tr> </table> _____ FIRMA Y SELLO DEL CAJERO		FECHA DE PAGO	No. RECIBO DE PAGO						
FECHA DE PAGO	No. RECIBO DE PAGO										

17. Reportes sobre retenciones ISR (IR3/IR4/IR13)

a) Retención anual IR13:

Transacciones Pagos Extraordinarios Parámetros Consultas Seguridad Sobre el Sistema Cambiar de Compañía Finalizar

Asistente Proceso de Nóminas

Ingresos

Horas Trabajadas

Descuentos

Cobros o Abonos a Préstamos

Proceso Nóminas

Auditoría de Nóminas

Retención Mensual (IR-3/IR-4)

Retención Anual (IR-13)

Cuadre ISR Mensual

Interfase Contable

Incentivos

Transferencia Empleados

Visualizar Nómina en Autoservicio

Transferir Nómina al APP Mobile

SPN SOFTWARE

🔍 Cálculo Anual de Retenciones

Año correspondiente 2024 Empleados ordenados por Apellido Código Ir al apellido:

Código Empleado	Apellido y Nombre (A)	Cédula / RNC (B)	Sueldos Pagados por el Agente de Retención (C)	Otras Remuneraciones Pagadas por el Agente de Retención (D)	Remuneraciones Pagadas por Otros Empleadores (E)	Total Pagado en el año (F)	Retención Seguridad Social (G)	Regalía Pascual	Preaviso, Cesantía y Viáticos	Total Ingresos Exentos
7000	ALMONTE GOMEZ CARLOS	001-0000001-9	803,564.45	136,396.14	0.00	939,960.59	55,409.87	19,341.52	500,230.77	519,572.29
404305	ALMONTE GONZALEZ JUAN	031-0000000-1	902,504.28	224,803.91	0.00	1,127,308.19	145,364.55	49,857.75	399,853.62	449,711.37
404296	ALONSO PEREZ JUAN ALEJANDRO	402-0000000-3	919,703.84	55,885.33	0.00	975,589.17	74,082.30	0.00	0.00	0.00
404295	ARIAS CONTRERAS ANNI	042-0000152-1	1,489,978.98	498,881.05	0.00	1,988,860.03	148,251.73	95,464.81	0.00	95,464.81
404298	BURGOS ALONSO VICTOR	001-2424242-4	489,955.00	205,623.60	0.00	695,578.60	52,808.42	25,000.00	0.00	25,000.00
404307	LIRIANO MARTINEZ MARCOS	001-8982034-7	257,515.46	181,148.34	0.00	438,663.80	22,597.34	10,937.50	433,277.12	444,214.62
404306	LIRIANO ROSA JULIAN	001-0099902-9	245,000.00	188,837.64	0.00	433,837.64	32,210.70	0.00	602,062.08	602,062.08
404302	LOPEZ LOPEZ NICOL	010-1010101-0	1,867,500.00	166,413.13	0.00	2,033,913.13	137,872.33	0.00	0.00	0.00
404297	MARTINEZ BURGOS MARTA	001-2012012-0	30,000.00	2,334.20	0.00	32,334.20	1,773.00	0.00	0.00	0.00
404300	MEDINA FERNANDEZ AMBAR	001-1111110-0	144,222.00	16,824.12	0.00	161,046.12	15,020.02	3,750.00	62,000.00	65,750.00
404310	MORONTA MARTINEZ PEDRO	001-0000000-3	165,000.00	0.00	0.00	165,000.00	9,751.50	0.00	0.00	0.00
404301	PEÑA ARIAS FEDERICO	000-0001101-1	50,000.00	12,000.00	0.00	62,000.00	6,385.92	0.00	0.00	0.00
404299	PEREZ AGRAMONTE MARIA	000-0000000-0	137,893.42	25,045.89	0.00	162,939.31	13,295.89	0.00	0.00	0.00
404303	PEREZ GEREZ ALEXÍS	101-0010010-0	747,500.00	90,494.84	0.00	837,994.84	42,489.97	0.00	0.00	0.00
404311	PEREZ GONZALEZ MARIO	001-0012354-6	2,035,535.20	373,438.70	0.00	2,408,973.90	93,830.76	22,916.67	130,088.40	153,005.07
9	PEREZ HIDALGO JUANA	001-0012754-6	198,333.34	3,855.44	0.00	202,188.78	18,583.34	0.00	0.00	0.00
404304	PEREZ PEÑA CARLOS	002-2331144-1	110,000.00	3,000.00	0.00	113,000.00	18,509.22	0.00	0.00	0.00
6000	POLANCO ALMONTE AMAURY	001-0000001-4	1,405,589.05	285,228.10	0.00	1,690,817.15	88,131.44	37,983.58	234,158.50	272,142.08
4000	POLANCO ALMONTE JUAN	001-0000000-4	158,573.34	55,112.99	0.00	213,686.33	9,523.55	0.00	0.00	0.00
404309	POLANCO ARIAS ALBERTO	001-0000000-5	239,183.55	21,541.19	0.00	260,724.74	14,548.21	0.00	0.00	0.00
404308	TAVERAS ALMONTE LUIS	001-0000000-2	320,381.90	144,240.78	0.00	464,622.68	37,879.15	11,427.14	11,456.12	22,883.26
Total Hoja=====>			12,717,933.81	2,691,105.39	0.00	15,409,039.20	1,038,319.21	276,678.97	2,373,126.61	2,649,805.58
Numero Asalariados			21							
Asalariados Sujetos a Retención			19							

17. Reportes sobre retenciones ISR (IR3/IR4/IR13)

a) Retención anual IR13:

DIRECCIÓN GENERAL DE IMPUESTOS INTERNOS

DECLARACIÓN JURADA DEL AGENTE DE RETENCIÓN DE ASALARIADOS

IR-13

DATOS GENERALES DEL AGENTE DE RETENCIÓN

Nombre o Razón Social:	SPN SOFTWARE	RNC:	01020304
Dirección:	Av. Abraham Lincoln, No.504, Ensanche Prantini	Municipio:	SANTO DOMINGO
Provincia:	SANTO DOMINGO	Año Fiscal:	2024
		Teléfono:	809-616-2347
		Fax:	

DATOS DE LOS ASALARIADOS

APELLIDOS Y NOMBRES	CÉDULA / RNC	SUELDOS PAGADOS POR EL AGENTE DE RETENCIÓN	OTRAS REMUNERACIONES PAGADAS POR EL AGENTE DE RETENCIÓN	REMUNERACIONES PAGADAS POR OTROS EMPLEADORES	TOTAL PAGADO EN EL AÑO	RETENCIÓN SEGURIDAD SOCIAL	SUELDOS Y OTROS PAGOS SUJETOS A RETENCIÓN	IMPUESTO LIQUIDADO	IMPUESTO RETENIDO Y PAGADO	SALDO A FAVOR DEL ASALARIADO (SI J - I ES POSITIVO)
A	B	C	D	E	F	G	H	I	J	K
ALMONTE GOMEZ CARLOS	001-0000001-9	803,564.45	136,396.14	0.00	939,960.59	55,409.87	884,550.72	84,132.93	296,861.09	212,728.16
ALMONTE GONZALEZ JUAN	031-0000000-1	902,504.28	224,803.91	0.00	1,127,308.19	145,364.55	981,943.64	108,481.16	244,806.44	136,325.28
ALONSO PEREZ JUAN ALEJANDRO	402-0000000-3	919,703.84	55,885.33	0.00	975,589.17	74,082.30	901,506.87	88,371.96	298,238.03	209,866.07
ARIAS CONTRERAS ANNI	042-0000152-1	1,489,978.98	498,881.05	0.00	1,988,860.03	148,251.73	1,840,608.30	323,147.32	493,152.90	170,005.58
BURGOS ALONSO VICTOR	001-2424242-4	489,955.00	205,623.60	0.00	695,578.60	52,808.42	642,770.18	34,904.23	318,754.50	283,850.27
LIRIANO MARTINEZ MARCOS	001-8982034-7	257,515.46	181,148.34	0.00	438,663.80	22,597.34	416,066.46	0.00	85,787.01	85,787.01
LIRIANO ROEA JULIAN	001-0099902-9	245,000.00	188,837.64	0.00	433,837.64	32,210.70	401,626.94	0.00	99,485.81	99,485.81
LOPEZ LOPEZ NICOL	010-1010101-0	1,867,500.00	166,413.13	0.00	2,033,913.13	137,872.33	1,896,040.80	337,005.45	423,325.58	86,320.13
MARTINEZ BURGOS MARTA	001-2012012-0	30,000.00	2,334.20	0.00	32,334.20	1,773.00	30,561.20	0.00	0.00	0.00
MEDINA FERNANDEZ AMBAR	001-1111101-0	144,222.00	16,824.12	0.00	161,046.12	15,020.02	146,026.10	0.00	1,376.19	1,376.19
MORONTA MARTINEZ PEDRO	001-0000000-3	165,000.00	0.00	0.00	165,000.00	9,751.50	155,248.50	0.00	0.00	0.00
PEÑA ARIAS FEDERICO	000-0001101-1	50,000.00	12,000.00	0.00	62,000.00	6,385.92	55,614.08	0.00	33,619.88	33,619.88
PEREZ AGRAMONTE MARIA	000-0000000-0	137,893.42	25,045.89	0.00	162,939.31	13,295.89	149,643.42	0.00	33,619.88	33,619.88
PEREZ GEREZ ALEXIS	101-0010010-0	747,500.00	90,494.84	0.00	837,994.84	42,489.97	795,504.87	65,451.17	126,423.65	60,972.48
PEREZ GONZALEZ MARIO	001-0012354-6	2,035,535.20	373,438.70	0.00	2,408,973.90	93,830.76	2,315,143.14	441,781.03	494,814.90	53,033.87
PEREZ HIDALGO JUANA	001-0012754-6	198,333.34	3,855.44	0.00	202,188.78	18,583.34	183,605.44	0.00	44,062.96	44,062.96
PEREZ PEÑA CARLOS	002-2331144-1	110,000.00	3,000.00	0.00	113,000.00	18,509.22	94,490.78	0.00	33,619.88	33,619.88
POLANCO ALMONTE AMAURY	001-0000001-4	1,405,589.05	285,228.10	0.00	1,690,817.15	88,131.44	1,602,685.71	263,666.68	332,858.00	69,191.32
POLANCO ALMONTE JUAN	001-0000000-4	158,573.34	55,112.99	0.00	213,686.33	9,523.55	204,162.78	0.00	37,482.72	37,482.72
POLANCO ARIAS ALBERTO	001-0000000-5	239,183.55	21,541.19	0.00	260,724.74	14,548.21	246,176.53	0.00	33,619.88	33,619.88
TAVERAS ALMONTE LUIS	001-0000000-2	320,381.90	144,240.78	0.00	464,622.68	37,879.15	426,743.53	1,578.53	69,324.81	67,746.28
TOTALES (RDS)		12,717,933.81	2,691,105.39	0.00	15,409,039.20	1,038,319.21	14,370,719.99	1,748,520.46	3,501,234.11	1,752,713.65

Número de Asalariados: 21

Número de Asalariados Sujetos a Retención: 19

18. Consulta de Prestaciones Laborales:

Para consultar las prestaciones calculadas dentro de un período, debemos dirigirnos a la siguiente ruta:

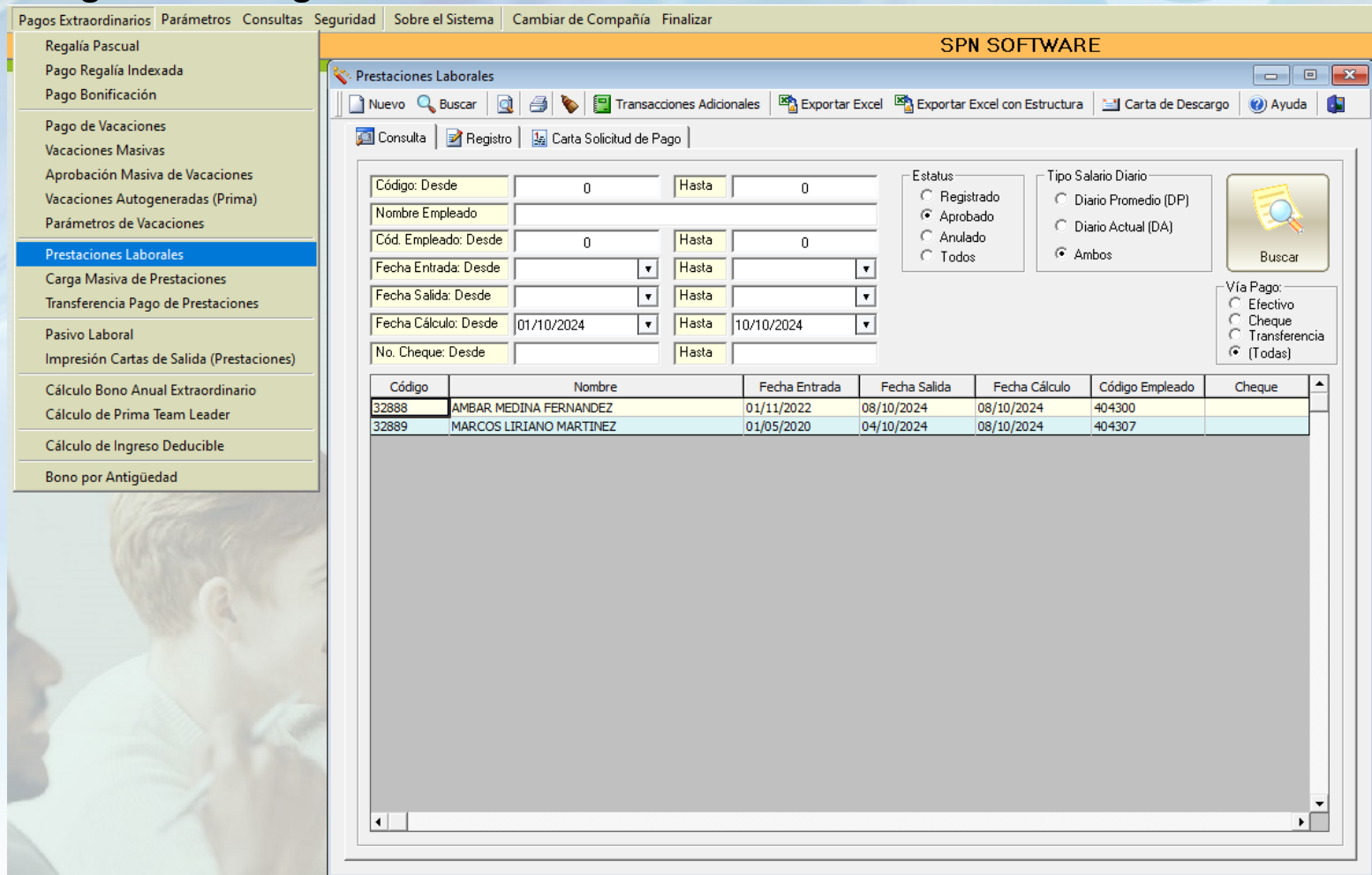

- Regalía Pascual
- Pago Regalía Indexada
- Pago Bonificación
- Pago de Vacaciones
- Vacaciones Masivas
- Aprobación Masiva de Vacaciones
- Vacaciones Autogeneradas (Prima)
- Parámetros de Vacaciones
- Prestaciones Laborales**
- Carga Masiva de Prestaciones
- Transferencia Pago de Prestaciones
- Pasivo Laboral
- Impresión Cartas de Salida (Prestaciones)
- Cálculo Bono Anual Extraordinario
- Cálculo de Prima Team Leader
- Cálculo de Ingreso Deducible
- Bono por Antigüedad

The main window is titled 'Prestaciones Laborales' and contains the following search criteria:

- Código: Desde 0 Hasta 0
- Nombre Empleado
- Cód. Empleado: Desde 0 Hasta 0
- Fecha Entrada: Desde [dropdown] Hasta [dropdown]
- Fecha Salida: Desde [dropdown] Hasta [dropdown]
- Fecha Cálculo: Desde 01/10/2024 Hasta 10/10/2024
- No. Cheque: Desde [dropdown] Hasta [dropdown]

Search filters on the right:

- Estatus:
 - Registrado
 - Aprobado
 - Anulado
 - Todos
- Tipo Salario Diario:
 - Diario Promedio (DP)
 - Diario Actual (DA)
 - Ambos
- Vía Pago:
 - Efectivo
 - Cheque
 - Transferencia
 - (Todas)

The search results table is as follows:

Código	Nombre	Fecha Entrada	Fecha Salida	Fecha Cálculo	Código Empleado	Cheque
32888	AMBAR MEDINA FERNANDEZ	01/11/2022	08/10/2024	08/10/2024	404300	
32889	MARCOS LIRIANO MARTINEZ	01/05/2020	04/10/2024	08/10/2024	404307	

18. Consulta de Prestaciones Laborales:

SPN SOFTWARE

Reporte prestaciones laborales

Fecha Cálculo desde el 01/10/2024 hasta el 10/10/2024

Vía de Pago: (Todas)

Estatus: Aprobado

Página: 1 / 1

Fecha: 22/01/2025

Hora: 09:46:28a.m.

Empleado	ID	Entrada	Salida	Años	Meses	Días	Salario Mensual	Regalía	Vacaciones	Preaviso	Cesantía	Asist. Económica	Prop. Salario	Otros Ingresos	Horas Pendient	Total Ingresos					
OFICINA SANTIAGO																					
FINANZAS																					
404307 - MARCOS LIRIANO MARTINEZ	32889	01/05/2020	04/10/2024	4	5	3	87,500.00	10,937.50	34	124,842.56	28	102,811.52	90	330,465.60	0	0.00	27,538.80	14,687.36	0.00	0.00	611,283.34
ANALISTA DE COMPRAS	AFP	4,004.51	SFS	4,241.71	Depen. Adc.	0.00	Saldo a Favor	0.00	ISR	28,288.56	Infotep Bonificación	137.69	Otros Desc.	0.00	NETO A PAGAR	574,610.87					
TOTAL EMP. DEPARTAMENTO	1															TOTAL NETO DEPARTAMENTO	574,610.87				

TECNOLOGIA																					
404300 - AMBAR MEDINA FERNANDEZ	32888	01/11/2022	08/10/2024	1	11	7	30,000.00	3,750.00	0	0.00	28	28,000.00	34	34,000.00	0	0.00	5,625.00	6,500.00	0.00	0.00	77,875.00
GERENTE DE TECNOLOGIA	AFP	186.55	SFS	197.60	Depen. Adc.	1,350.12	Saldo a Favor	0.00	ISR	0.00	Infotep Bonificación	28.13	Otros Desc.	0.00	NETO A PAGAR	76,112.60					
TOTAL EMP. DEPARTAMENTO	1															TOTAL NETO DEPARTAMENTO	76,112.60				
TOTAL EMP. FACILIDAD	2					RD\$211.87	1\$969.44	0,368.12	0,353.52					TOTAL NETO FACILIDAD	650,723.47						
TOTAL EMP. GENERAL	2													TOTAL NETO GENERAL	650,723.47						

DETALLE INGRESOS		DETALLE DESCUENTOS	
Regalía Pascual	14,687.50	TSS - Adm. Fondo de Pensiones (AFP)	4,191.06
Vacaciones	124,842.56	TSS - Seguro Familiar de Salud (SFS)	4,439.31
Pre-Aviso	130,811.52	Dependientes Adicionales	1,350.12
Cesantía	364,465.60	TOTAL TSS	9,980.49
Asistencia Económica	0.00	Impuesto Sobre la Renta (ISR)	28,288.56
Bonificación	33,163.80	Infotep Bonificación	165.82
Proporción Salario	21,187.36	Otros Descuentos	0.00
Otros Ingresos	0.00		
Horas Pendientes	0.00		
	689,158.34		38,434.87

APORTACIONES EMPLEADOR	
AFP	RD\$10,368.12
SFS	RD\$10,353.52
Riesgo Laboral	RD\$969.44
Infotep	RD\$211.87
	RD\$21,902.95

19. Trazabilidad (Nómina, Banco, TSS y Contabilidad):

Dentro de este apartado podemos consultar el estado actual de las nóminas con el fin de asegurar que se agoten los procesos correspondientes.

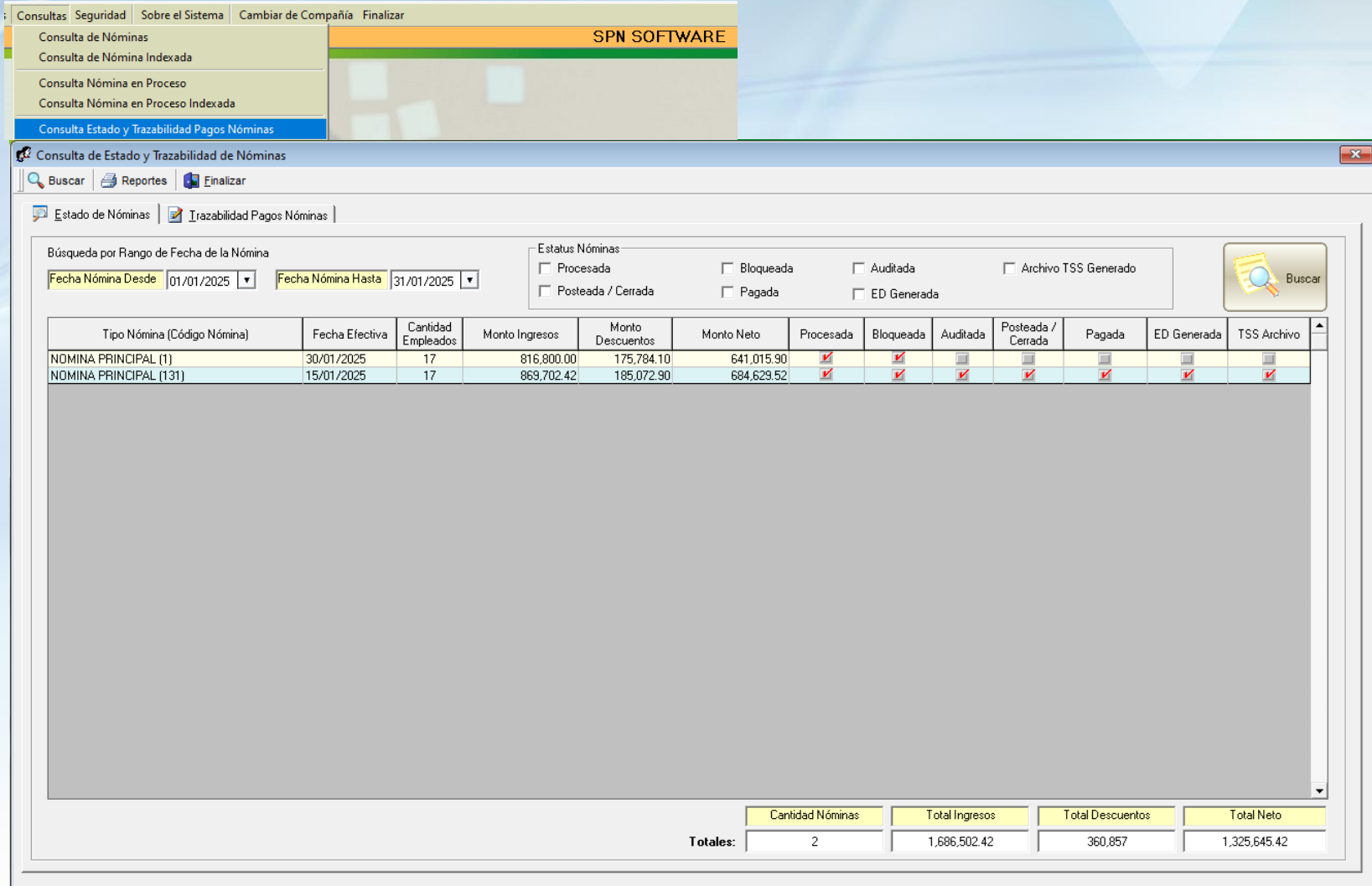

Búsqueda por Rango de Fecha de la Nómina
 Fecha Nómina Desde: 01/01/2025 | Fecha Nómina Hasta: 31/01/2025

Estatus Nóminas

- Procesada
- Bloqueada
- Auditada
- Archivo TSS Generado
- Posteada / Cerrada
- Pagada
- ED Generada

Tipo Nómina (Código Nómina)	Fecha Efectiva	Cantidad Empleados	Monto Ingresos	Monto Descuentos	Monto Neto	Procesada	Bloqueada	Auditada	Posteada / Cerrada	Pagada	ED Generada	TSS Archivo
NOMINA PRINCIPAL (1)	30/01/2025	17	816,800.00	175,784.10	641,015.90	<input checked="" type="checkbox"/>	<input checked="" type="checkbox"/>	<input type="checkbox"/>	<input type="checkbox"/>	<input type="checkbox"/>	<input type="checkbox"/>	<input type="checkbox"/>
NOMINA PRINCIPAL (131)	15/01/2025	17	869,702.42	185,072.90	684,629.52	<input checked="" type="checkbox"/>	<input checked="" type="checkbox"/>	<input checked="" type="checkbox"/>	<input checked="" type="checkbox"/>	<input checked="" type="checkbox"/>	<input checked="" type="checkbox"/>	<input checked="" type="checkbox"/>

Totales:

	Cantidad Nóminas	Total Ingresos	Total Descuentos	Total Neto
Totales:	2	1,686,502.42	360,857	1,325,645.42

19. Trazabilidad (Nómina, Banco, TSS y Contabilidad):

Dentro de este apartado podemos consultar el estado actual de las nóminas con el fin de asegurar que se agoten los procesos correspondientes.

Consultas | Seguridad | Sobre el Sistema | Cambiar de Compañía | Finalizar

- Consulta de Nóminas
- Consulta de Nómina Indexada
- Consulta Nómina en Proceso
- Consulta Nómina en Proceso Indexada
- Consulta Estado y Trazabilidad Pagos Nóminas

SPN SOFTWARE

Consulta de Estado y Trazabilidad de Nóminas
☰

🔍 Buscar
📄 Reportes
🏠 Finalizar

📄 Estado de Nóminas
📄 Trazabilidad Pagos Nóminas

Trazabilidad de montos pagados en nóminas cerradas

2024

 Febrero

Tipo Nómina (Código Nómina)	Fecha Efectiva	Fecha Hora Posteo	Monto Neto Posteo	Archivo Banco	Fecha Hora Generación Archivo Banco	Monto por Tranferencia	Monto Cheque y Efectivo	Monto Transferencia + Cheque + Efectivo	Diferencia Monto Neto y Banco	TSS Archivo	Fecha Hora Generación Archivo TSS
NOMINA PRINCIPAL (107)	28/02/2024	08/11/2024 11:21:53 a.m.	292,477.90	✓	08/11/2024 11:50:57 a.m.	183,040.17	89,246.73	272,286.90	20,191.00	✓	08/11/2024 11:53:07 a.m.
NOMINA PRINCIPAL (106)	15/02/2024	06/11/2024 04:06:17 p.m.	429,651.57	✓		284,364.90	120,286.67	404,651.57	25,000.00	✓	08/11/2024 11:53:07 a.m.

	Cantidad Nóminas	Total Neto Posteo	Total Transferencia	Total Cheque + Efectivo	Total Neto Banco	Total Diferencia
Totales:	2	722,129.47	467,405.07	209,533.4	676,938.47	45.191

SPN

SPN